



Direzione Regionale Toscana e Umbria

PROCEDURA APERTA, AI SENSI DELL'ART. 60 DEL D.LGS. 50/2016 E SS.MM.II.,
PER L'AFFIDAMENTO DEL SERVIZIO DI VERIFICA DELLA VULNERABILITÀ SISMICA,
DIAGNOSI ENERGETICA, RILIEVO GEOMETRICO, ARCHITETTONICO,
TECNOLOGICO ED IMPIANTISTICO DA RESTITUIRE IN MODALITÀ BIM, PER
TALUNI BENI DI PROPRIETÀ DELLO STATO SITUATI NELLA REGIONE TOSCANA.

SERVIZIO D'INGEGNERIA E ARCHITETTURA AI SENSI DELL'ART. 3 LETT. VVVV)
DEL D. LGS. N. 50/2016.

ALL. A - FASCICOLI DEI BENI

CUP: E26H23000000001
CIG Lotto 4: 9750087A51



A G E N Z I A D E L D E M A N I O

Direzione Regionale Toscana e Umbria

FASCICOLO IMMOBILIARE

**IMMOBILE DI “PADIGLIONE PORTA COLONNELLA”
Polizia di Stato – Polizia di Frontiera Marittima**

**VIA DELLE COMMEDIE N. 12
LIVORNO (LI)**

LIB0012

Direzione Regionale
Toscana e Umbria
Sede di Livorno



AGENZIA DEL DEMANIO

Direzione Regionale Toscana e Umbria

DATI GENERALI		
DENOMINAZIONE	CODICE BENE	CODICE FABBRICATO
IMMOBILE DI "PADIGLIONE PORTA COLONNELLA"	LIB0012	LI0102001

REGIONE	PROVINCIA	COMUNE	INDIRIZZO	GEOLOCALIZZAZIONE
TOSCANA	LIVORNO	LIVORNO	VIA DELLE COMMEDIE N.12	SI

INDIVIDUAZIONE DEL BENE SU AEROFOTOGRAMMETRIA



<https://goo.gl/maps/Yen9uXzMUqwGkYu38>



AGENZIA DEL DEMANIO

Direzione Regionale Toscana e Umbria

INDIVIDUAZIONE DEL BENE SU ESTRATTO DI MAPPA CATASTALE

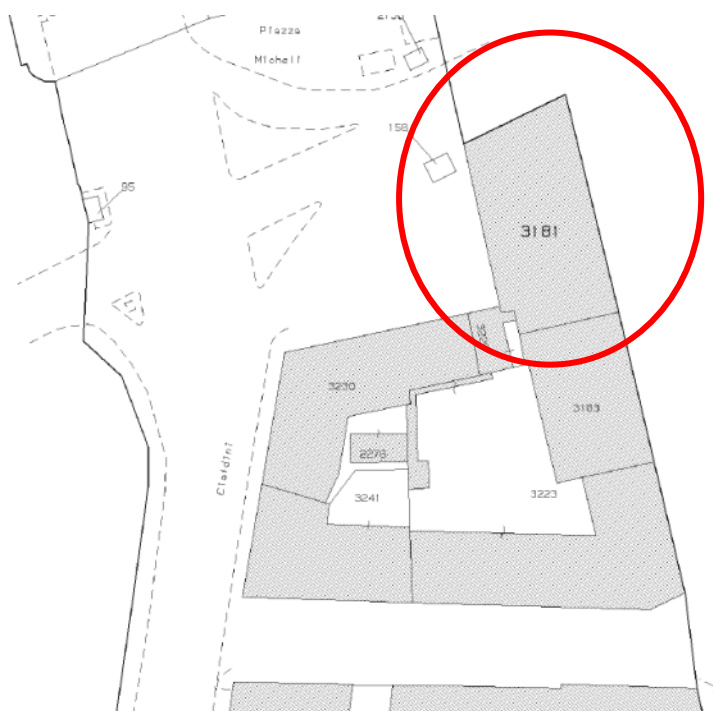
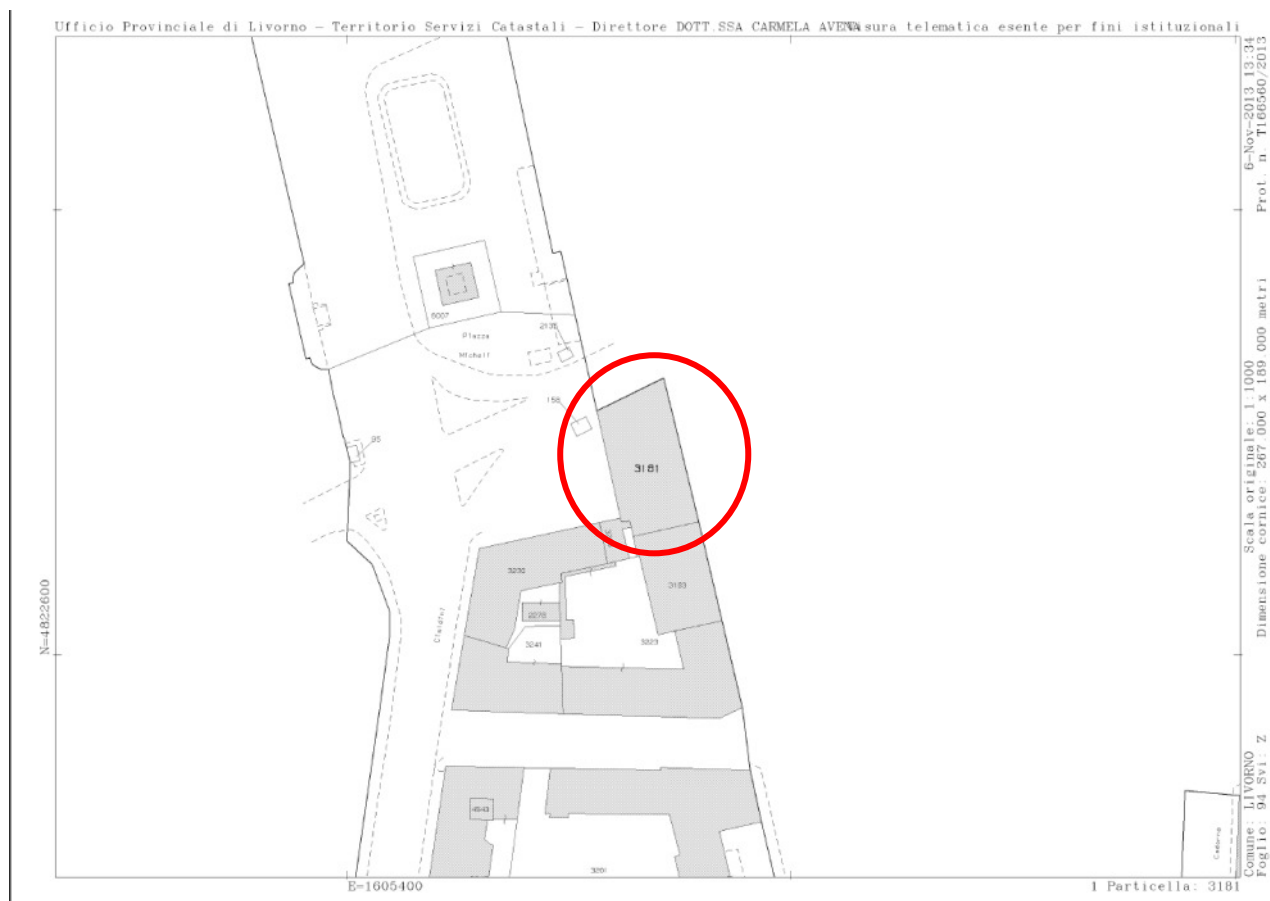



DATI CATASTALI Comune di Livorno (LI)			
CATASTO	FOGLIO	PARTICELLA	SUBALTERNO
FABBRICATI	16	3181	7 e 9
		3181 3183	602 606

LI0102001 CASERMA DELLA POLIZIA DI STATO					
SUPERFICIE LORDA mq	VOLUME mc	IMMOBILE CIELO/TERRA SI/NO	TECNOLOGIA COSTRUTTIVA	TIPOLOGIA DI INTERVENTO NECESSARIO	ATTUALMENTE UTILIZZATO
1499	-----	SI	MURATURA		SI

Agencia delle Entrate
CATASTO FABBRICATI
Ufficio provinciale di
Livorno

Disposizione peritale n. 1/09/10017 del 12/12/2017
FIDUCIARIA DI S.N. IN COMITA DI LIVORNO
VIA DELLA CORDELLA

CONTOGGIATORI CATASTALI:
Rilevato:
Pubblico: 99
Particolare: 416;
Rinverimento: 4

Completato da:
Emanuela Bonaldi
Geometra eed add.
Geometra dipendente pubblico
Data:

PIANO PRIMO
H. 3,15mt

part. Giuseppe Michel

PIANO TERRA
H. 3,15mt

via della Cordezza

PIANO SECONDO
H. 3,42mt

via della Cordezza

10000 (1)

Catasto dei Fabbricati - Situazione al 7/2/2017 - Comune di LIVORNO (LI/55) - c. Foglio 94 - Particella 3181 - Subalterno 607 S - Linea grafata

VIA DELLE COMMENDI n. 2 PIANO 1-1 - 2

Catasto dei Fabbricati - Simulazione al 27/02/2023 - Comune di LIVORNO (5625) - s. foglio 94 - Particella 1181 - Subalterno 6025 - Lina graffiata
VIA DELLE COMMEDIE n. 2 Piano T-1 - 2



AGENZIA DEL DEMANIO

Direzione Regionale Toscana e Umbria

Data: 27/02/2023 - n. T129156 - Richiedente: CRARRT85L20B354Q

Agenzia delle Entrate CATASTO FABBRICATI Ufficio Provinciale di Livorno	Dichiarazione protocollo n. LI0070042 del 12/12/2017	
	Planimetria di u.i.u. in Comune di Livorno Via Delle Commedie civ. 2	
Scheda n. 1 Scala 1:200	Identificativi Catastali:	Compilata da: Baronti Michele
	Sezione:	Isritto all'albo: Geometra Dipendente Pubblico
	Foglio: 94	Prov. N.
	Particella: 3181	
	Subalterno: 7	

PIANO SECONDO
H. 4,23mt

piazza Giuseppe Micheli

via delle Commedie

N

Catasto dei Fabbricati - Situazione al 27/02/2023 - Comune di LIVORNO (E625) - < Foglio 94 - Particella 3181 - Subalterno 7 >
VIA DELLE COMMEDIE n. 2 Piano 2

Ultima planimetria in atti

Data: 27/02/2023 - n. T129156 - Richiedente: CRARRT85L20B354Q

Totale schede: 1 - Formato di acquisizione: A4(210x297) - Formato stampa richiesto: A4(210x297)



AGENZIA DEL DEMANIO

Direzione Regionale Toscana e Umbria

Data: 27/02/2023 - n. T129157 - Richiedente: CRARRT85L20B354Q

Agenzia delle Entrate CATASTO FABBRICATI Ufficio Provinciale di Livorno	Dichiarazione protocollo n. LI0070039 del 12/12/2017	
	Planimetria di u.i.u. in Comune di Livorno	
	Via Delle Commedie	civ. 2
Scheda n. 1 Scala 1:200	Identificativi Catastali:	Compilata da: Baronti Michele
	Sezione:	Iscritto all'albo: Geometra Dipendente Pubblico
	Foglio: 94	Prov. N.
	Particella: 3181	
	Subalterno: 9	

PIANO SECONDO
H. 4,23mt

Ultima planimetria in atti

Data: 27/02/2023 - n. T129157 - Richiedente: CRARRT85L20B354Q

Totale schede: 1 - Formato di acquisizione: A4(210x297) - Formato stampa richiesto: A4(210x297)

Catasto dei Fabbricati - Situazione al 27/02/2023 - Comune di LIVORNO(E625) - < Foglio 94 - Particella 3181 - Subalterno 9 >
VIA DELLE COMMEDIE n. 2 Piano 2



AGENZIA DEL DEMANIO

Direzione Regionale Toscana e Umbria

VISURA CATASTALE

Sub. 7



Direzione Provinciale di Livorno
Ufficio Provinciale - Territorio
Servizi Catastali

Data: 27/02/2023 Ora: 11.02.35 Segue

Visura n.: T106636 Pag: 1

Visura storica per immobile Situazione degli atti informatizzati al 27/02/2023

Dati della richiesta	Comune di LIVORNO (Codice:E625)
Catasto Fabbricati	Provincia di LIVORNO Foglio: 94 Particella: 3181 Sub.: 602

INTESTATO

1	DEMANIO DELLO STATO Sede in ROMA (RM)	97905320582*	(1) Proprieta' 1000/1000
---	---------------------------------------	--------------	--------------------------

Unità immobiliare dal 12/12/2017

N.	DATI IDENTIFICATIVI				DATI DI CLASSAMENTO						DATI DERIVANTI DA	
	Sezione Urbana	Foglio	Particella	Sub	Zona Cens.	Micro Zona	Categoria	Classe	Consistenza	Superficie Catastale	Rendita	
1		94	3181	602			B/1	3	4.329 m ²	Totale: 996 m ²	Euro 5.812,94	VARIAZIONE MODIFICA IDENTIFICATIVO del 12/12/2017 Pratica n. L10070052 in atti dal 12/12/2017 VARIAZIONE PER MODIFICA IDENTIFICATIVO (n. 13687.1/2017)
Indirizzo	VIA DELLE COMMEDIE n. 2 Piano 1-1 - 2											
Notifica	Partita Mod.58											

Mappali Terreni Correlati
Codice Comune E625 - Foglio 94 - Particella 3181
Codice Comune E625 - Foglio 94 - Particella 3183

L'intestazione alla data della richiesta deriva dai seguenti atti:

Situazione degli intestati dal 12/12/2017

N.	DATI ANAGRAFICI	CODICE FISCALE	DIRITTI E ONERI REALI
1	DEMANIO DELLO STATO Sede in ROMA (RM)	97905320582*	(1) Proprieta' 1000/1000
DATI DERIVANTI DA	del 12/12/2017 Pratica n. L10070052 in atti dal 12/12/2017 VARIAZIONE PER MODIFICA IDENTIFICATIVO (n. 13687.1/2017)		



Direzione Provinciale di Livorno
Ufficio Provinciale - Territorio
Servizi Catastali

Data: 27/02/2023 Ora: 11.02.35 Segue

Visura n.: T106636 Pag: 2

Visura storica per immobile Situazione degli atti informatizzati al 27/02/2023

Situazione dell'unità immobiliare che ha originato il precedente dal 12/12/2017

N.	DATI IDENTIFICATIVI				DATI DI CLASSAMENTO						DATI DERIVANTI DA	
	Sezione Urbana	Foglio	Particella	Sub	Zona Cens.	Micro Zona	Categoria	Classe	Consistenza	Superficie Catastale	Rendita	
1		94	3181	4			B/1	3	4.329 m ²	Totale: 996 m ²	Euro 5.812,94	Variazione del 12/12/2017 Pratica n. L10070047 in atti dal 12/12/2017 VARIAZIONE PER PRESENTAZIONE PLANIMETRIA MANCANTE (n. 13686.1/2017)
Indirizzo	VIA DELLE COMMEDIE n. 2 Piano 1-1 - 2											
Notifica	Partita Mod.58											

Situazione dell'unità immobiliare dal 01/03/2007

N.	DATI IDENTIFICATIVI				DATI DI CLASSAMENTO						DATI DERIVANTI DA	
	Sezione Urbana	Foglio	Particella	Sub	Zona Cens.	Micro Zona	Categoria	Classe	Consistenza	Superficie Catastale	Rendita	
1		94	3181	4			B/1	3	4.329 m ²		Euro 5.812,94	VARIAZIONE MODIFICA IDENTIFICATIVO del 01/03/2007 Pratica n. L10029607 in atti dal 01/03/2007 VARIAZIONE PER MODIFICA IDENTIFICATIVO - ALLINEAMENTO MAPPE (n. 13084.3/2007)
Indirizzo	VIA SAN SEBASTIANO n. 1											
Notifica	Partita 2385 Mod.58											

L'intestazione alla data della richiesta deriva dai seguenti atti:

Situazione degli intestati dal 01/03/2007

N.	DATI ANAGRAFICI	CODICE FISCALE	DIRITTI E ONERI REALI
1	DEMANIO DELLO STATO Sede in ROMA (RM)	97905320582*	(1) Proprieta' 1000/1000 fino al 12/12/2017
DATI DERIVANTI DA	del 01/03/2007 Pratica n. L10029607 in atti dal 01/03/2007 VARIAZIONE PER MODIFICA IDENTIFICATIVO - ALLINEAMENTO MAPPE (n. 13084.3/2007)		

N.	DATI IDENTIFICATIVI				DATI DI CLASSEMENTO							DATI DERIVANTI DA
	Sezione Urbana	Foglio	Particella	Sub	Zona Cens.	Micro Zona	Categoria	Classe	Consistenza	Superficie Catastale	Rendita	
I		94	3181	9			A/2	2	6,5 vani		Euro 822,46	VARIAZIONE MODIFICA IDENTIFICATIVO del 01/03/2007 Pratica n. L1892/99/67 in atti dal 01/03/2007 VARIAZIONE PER MODIFICA IDENTIFICATIVO - ALLINEAMENTO MAPPE (n. 13086.6/2007)
Indirizzo			VIA SAN SEBASTIANO n. 1 Piano 2									
Notifica						Partita		3385		Mod.58		-



AGENZIA DEL DEMANIO

Direzione Regionale Toscana e Umbria



Visura storica per immobile Situazione degli atti informatizzati al 27/02/2023

Data: 27/02/2023 Ora: 11.03.08 Segue
Visura n.: T107084 Pag: 2

L'intestazione alla data della richiesta deriva dai seguenti atti:

Situazione degli intestati dal 01/03/2007

N.	DATI ANAGRAFICI	CODICE FISCALE	DIRITTI E ONERI REALI
1	DEMANIO DELLO STATO Sede in ROMA (RM)	97905320582*	(1) Proprieta' 1000/1000
DATI DERIVANTI DA del 01/03/2007 Pratica n. L10029607 in atti dal 01/03/2007 VARIAZIONE PER MODIFICA IDENTIFICATIVO - ALLINEAMENTO MAPPE (n. 13086.5/2007)			

Situazione dell'unità immobiliare che ha originato il precedente dal 01/01/1992

DATI IDENTIFICATIVI					DATI DI CLASSAMENTO						DATI DERIVANTI DA	
N.	Sezione Urbana	Foglio	Particella	Sub	Zona Cens.	Micro Zona	Categoria	Classe	Consistenza	Superficie Catastale	Rendita	
1		16B	3181	9			A/2	2	6,5 vani		Euro 822,46 L. 1.592,500	VARIAZIONE del 01/01/1992 Variazione del quadro tariffario
Indirizzo			VIA SAN SEBASTIANO n. 1 Piano 2									
Notifica						Partita	3385		Mod.58		-	

Situazione dell'unità immobiliare dall'impianto meccanografico

N.	DATI IDENTIFICATIVI				DATI DI CLASSAMENTO							DATI DERIVANTI DA	
	Sezione Urbana	Foglio	Particella	Sub	Zona Cens.	Micro Zona	Categoria	Classe	Consistenza	Superficie Catastale	Rendita		
1		16B	3181	9			A/2	2	6,5 vani		Euro 0,90 L. 1.742	Impianto meccanografico del 30/06/1987	
Indirizzo				VIA SAN SEBASTIANO n. 1 Piano 2									
Notifica						Partita	3385		Mod.58	-			

L'intestazione alla data della richiesta deriva dai seguenti atti:

Situazione degli intestati dall'impianto meccanografico

N.	DATI ANAGRAFICI	CODICE FISCALE	DIRITTI E ONERI REALI
1	DEMANIO DELLO STATO Sede in ROMA (RM)	97905320582*	(1) Proprieta' 1000/1000 fino al 01/03/2007
DATI DERIVANTI DA Impianto meccanografico del 30/06/1987			



Visura storica per immobile Situazione degli atti informatizzati al 27/02/2023

Data: 27/02/2023 Ora: 11.03.08 Fine
Visura n.: T107084 Pag: 3

Visura telematica esente per fini istituzionali

* Codice Fiscale Validato in Anagrafe Tributaria.

** Si intendono escluse le "superfici di balconi, terrazzi e aree scoperte pertinenziali e accessorie, comunicanti o non comunicanti" (cfr. Provvedimento del Direttore dell'Agenzia delle Entrate 29 marzo 2013).



AGENZIA DEL DEMANIO

Direzione Regionale Toscana e Umbria

Sub. 602-606



Visura storica per immobile Situazione degli atti informatizzati al 27/02/2023

Data: 27/02/2023 Ora: 11.04.18

Segue

Visura n.: T108065 Pag: 1

Dati della richiesta	Comune di LIVORNO (Codice:E625)
Catasto Fabbricati	Provincia di LIVORNO Foglio: 94 Particella: 3181 Sub.: 602

INTESTATO

1	DEMANIO DELLO STATO Sede in ROMA (RM)	97905320582*	(1) Proprieta' 1000/1000
---	---------------------------------------	--------------	--------------------------

Unità immobiliare dal 12/12/2017

N.	DATI IDENTIFICATIVI				DATI DI CLASSAMENTO						DATI DERIVANTI DA	
	Sezione Urbana	Foglio	Particella	Sub	Zona Cens.	Micro Zona	Categoria	Classe	Consistenza	Superficie Catastale	Rendita	
1		94	3181 3183	602 606			B/1	3	4.329 m ³	Totale: 996 m ²	Euro 5.812,94	VARIAZIONE MODIFICA IDENTIFICATIVO del 12/12/2017 Pratica n. LI0070052 in atti dal 12/12/2017 VARIAZIONE PER MODIFICA IDENTIFICATIVO (n. 13687.1/2017)
Indirizzo: VIA DELLE COMMEDIE n. 2 Piano T-1 - 2												
Notifica: Partita: Mod.58												

Mappali Terreni Correlati
Codice Comune E625 - Foglio 94 - Particella 3181
Codice Comune E625 - Foglio 94 - Particella 3183

L'intestazione alla data della richiesta deriva dai seguenti atti:

Situazione degli intestati dal 12/12/2017

N.	DATI ANAGRAFICI	CODICE FISCALE	DIRITTI E ONERI REALI
1	DEMANIO DELLO STATO Sede in ROMA (RM)	97905320582*	(1) Proprieta' 1000/1000
DATI DERIVANTI DA del 12/12/2017 Pratica n. LI0070052 in atti dal 12/12/2017 VARIAZIONE PER MODIFICA IDENTIFICATIVO (n. 13687.1/2017)			



Visura storica per immobile Situazione degli atti informatizzati al 27/02/2023

Data: 27/02/2023 Ora: 11.04.18

Segue

Visura n.: T108065 Pag: 2

Situazione dell'unità immobiliare che ha originato il precedente dal 12/12/2017

N.	DATI IDENTIFICATIVI				DATI DI CLASSAMENTO						DATI DERIVANTI DA	
	Sezione Urbana	Foglio	Particella	Sub	Zona Cens.	Micro Zona	Categoria	Classe	Consistenza	Superficie Catastale	Rendita	
1		94	3181	4			B/1	3	4.329 m ³	Totale: 996 m ²	Euro 5.812,94	Variazione del 12/12/2017 Pratica n. LI0070047 in atti dal 12/12/2017 VARIAZIONE PER PRESENTAZIONE PLANIMETRIA MANCANTE (n. 13686.1/2017)
Indirizzo: VIA DELLE COMMEDIE n. 2 Piano T-1 - 2												
Notifica: Partita: Mod.58												

Situazione dell'unità immobiliare dal 01/03/2007

N.	DATI IDENTIFICATIVI				DATI DI CLASSAMENTO						DATI DERIVANTI DA	
	Sezione Urbana	Foglio	Particella	Sub	Zona Cens.	Micro Zona	Categoria	Classe	Consistenza	Superficie Catastale	Rendita	
1		94	3181	4			B/1	3	4.329 m ³		Euro 5.812,94	VARIAZIONE MODIFICA IDENTIFICATIVO del 01/03/2007 Pratica n. LI0029607 in atti dal 01/03/2007 VARIAZIONE PER MODIFICA IDENTIFICATIVO - ALLINEAMENTO MAPPE (n. 13084.3/2007)
Indirizzo: VIA SAN SEBASTIANO n. 1												
Notifica: Partita: 3385 Mod.58												

L'intestazione alla data della richiesta deriva dai seguenti atti:

Situazione degli intestati dal 01/03/2007

N.	DATI ANAGRAFICI	CODICE FISCALE	DIRITTI E ONERI REALI
1	DEMANIO DELLO STATO Sede in ROMA (RM)	97905320582*	(1) Proprieta' 1000/1000 fino al 12/12/2017
DATI DERIVANTI DA del 01/03/2007 Pratica n. LI0029607 in atti dal 01/03/2007 VARIAZIONE PER MODIFICA IDENTIFICATIVO - ALLINEAMENTO MAPPE (n. 13084.3/2007)			



AGENZIA DEL DEMANIO

Direzione Regionale Toscana e Umbria



Visura storica per immobile Situazione degli atti informatizzati al 27/02/2023

Data: 27/02/2023 Ora: 11.04.18 Fine

Visura n.: T108065 Pag: 3

Situazione dell'unità immobiliare che ha originato il precedente dal 01/01/1992

N.	DATI IDENTIFICATIVI				DATI DI CLASSAMENTO							DATI DERIVANTI DA	
	Sezione Urbana	Foglio	Particella	Sub	Zona Cens.	Micro Zona	Categoria	Classe	Consistenza	Superficie Catastale	Rendita		
1		16B	3181	4			B/1	3	4.329 m²		Euro 5.812,94 L. 11.255,400	VARIAZIONE del 01/01/1992 Variazione del quadro tariffario	
Indirizzo				VIA SAN SEBASTIANO n. 1									
Notaifica							Partita	3385	Mod.58		-		

Situazione dell'unità immobiliare dall'impianto meccanografico

AUTORIZZAZIONE DEL DATO INFORMATIVO DELL'IMPIANTO MECCANOGRAFICO												
N.	DATI IDENTIFICATIVI				DATI DI CLASSAMENTO						DATI DERIVANTI DA	
	Sezione Urbana	Foglio	Particella	Sub	Zona Cens.	Micro Zona	Categoria	Classe	Consistenza	Superficie Catastale	Rendita	
1		16B	3181	4			B/1	3	4.329 m²		Euro 4.24 L. 8.225	Impianto meccanografico del 30/06/1987
Indirizzo VIA SAN SEBASTIANO n. 1												
Notifica Partita 3385 Mod.58 -												

L'intestazione alla data della richiesta deriva dai seguenti atti:

Situazione degli intestati dall'impianto meccanografico

DATI ANAGRAFICI		CODICE FISCALE	DIRITTI E ONERI REALI
N. 1	DEMANIO DELLO STATO Sede in ROMA (RM)	97905320582*	(1) Proprietà 1000/1000 fino al 01/03/2007
DATI DERIVANTI DA		Impianto meccanografico del 30/06/1987	

Visura telematica esente per fini istituzionali

* Codice Fiscale Validato in Anagrafe Tributaria.

DOCUMENTAZIONE FOTOGRAFICA





A G E N Z I A D E L D E M A N I O

Direzione Regionale Toscana e Umbria





A G E N Z I A D E L D E M A N I O

Direzione Regionale Toscana e Umbria

FASCICOLO IMMOBILIARE

**CASERMA DEL COMMISSARIATO DI POLIZIA DI STATO
VIA AURELIA N. 339 – COMUNE DI ROSIGNANO MARITTIMO**

LIB0326

Direzione Regionale Toscana e Umbria
Sede di Livorno



AGENZIA DEL DEMANIO

Direzione Regionale Toscana e Umbria

DATI GENERALI		
DENOMINAZIONE	CODICE BENE	CODICE FABBRICATO
CASERMA DEL COMMISSARIATO DI POLIZIA DI STATO	LIB0326	LI0055001 – LI0055002

REGIONE	PROVINCIA	COMUNE	INDIRIZZO	GEOLOCALIZ ZAZIONE
TOSCANA	LIVORNO	ROSIGNANO M.MO	VIA AURELIA N. 339	SI

INDIVIDUAZIONE DEL BENE SU AEROFOTOGRAMMETRIA







A G E N Z I A D E L D E M A N I O

Direzione Regionale Toscana e Umbria

DATI CATASTALI Comune di Arezzo (AR)			
CATASTO	FOGLIO	PARTICELLA	SUBALTERNO
FABBRICATI	80	196	1
FABBRICATI	80	196	2
FABBRICATI	80	196	3
TERRENI	80	985	-

SUPERFICIE LORDA COPERTA mq	VOLUME mc	IMMOBILE CIELO/TERRA SI/NO	TECNOLOGIA COSTRUTTIVA	TIPOLOGIA DI INTERVENTO NECESSARIO	ATTUALMENTE UTILIZZATO
1.186,20	-----	SI	MURATURA		SI



PLANIMETRIE (fuori scala)

[illegible]



AGENZIA DEL DEMANIO

Direzione Regionale Toscana e Umbria

PIANO TERRENO

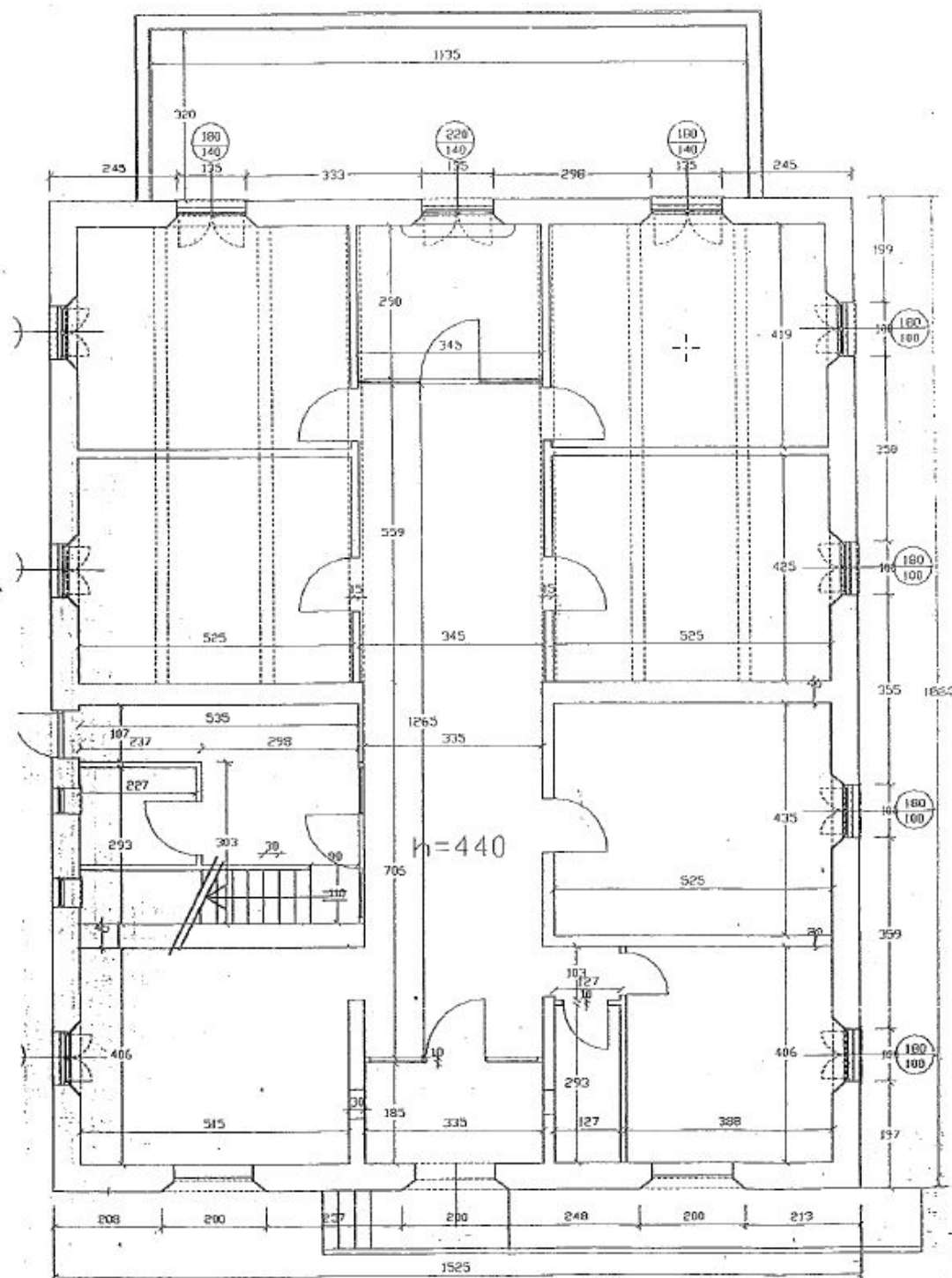



AGENZIA DEL DEMANIO

Direzione Regionale Toscana e Umbria

PRIMO PIANO

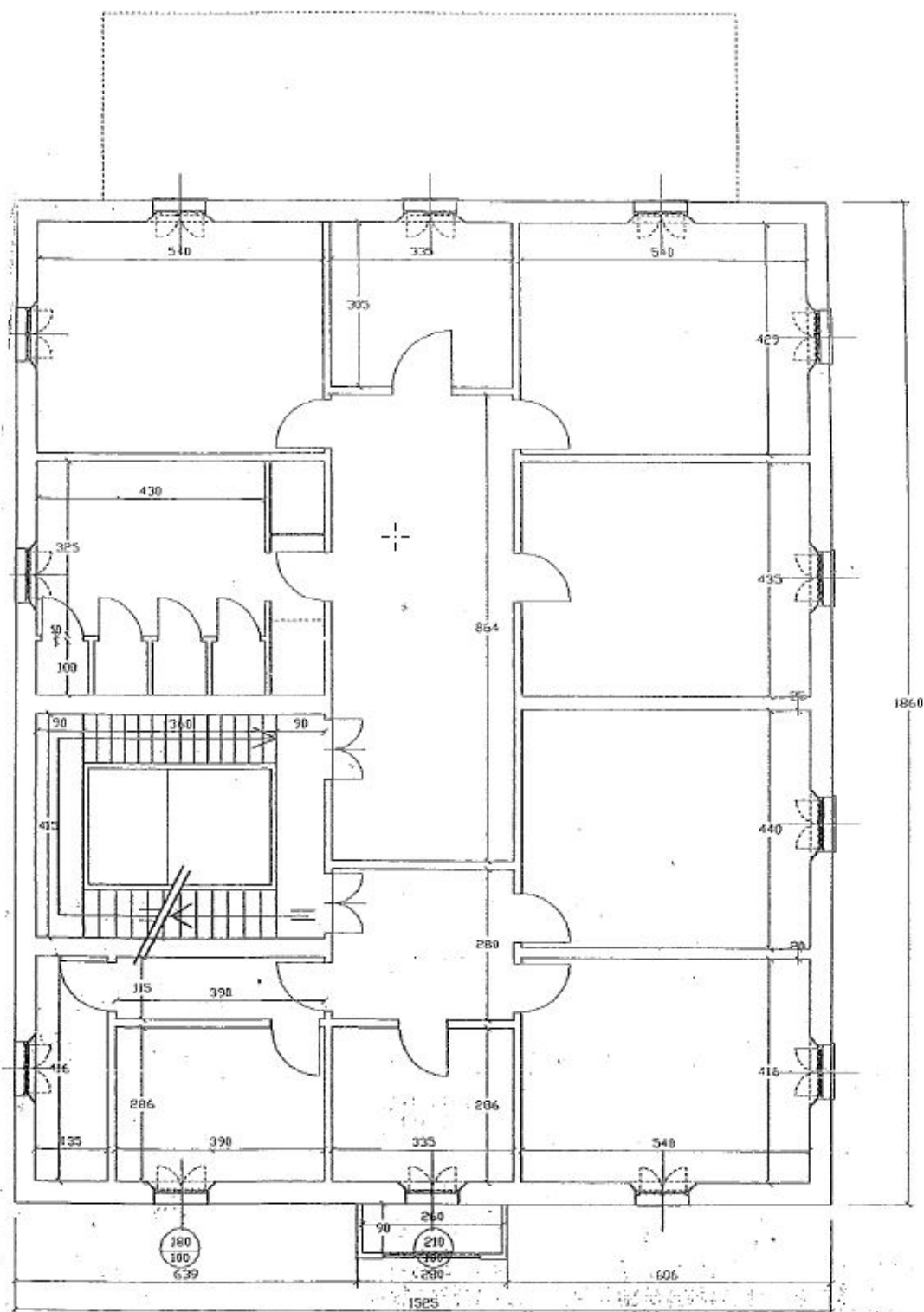



SECONDO PIANO

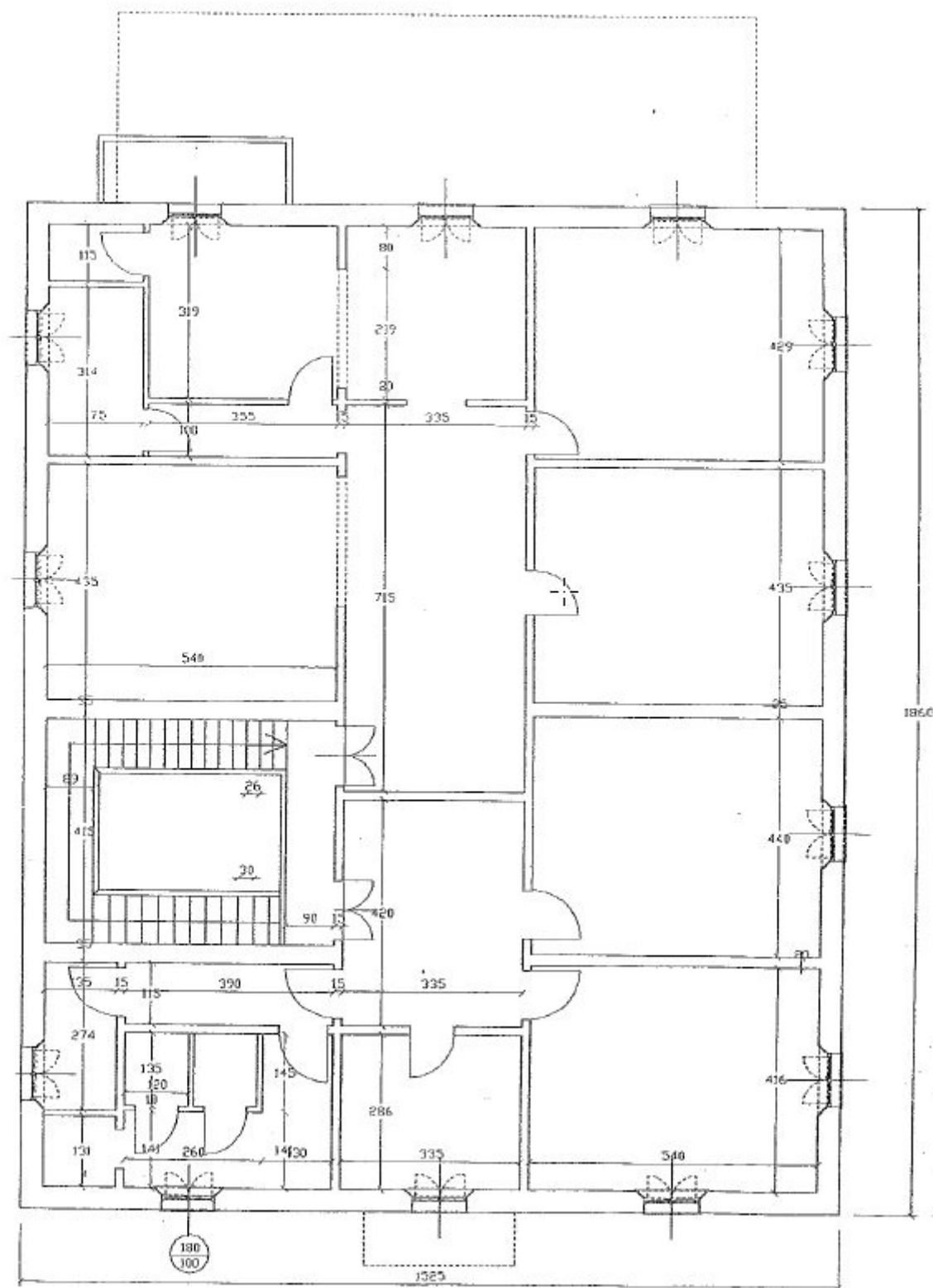



AGENZIA DEL DEMANIO

Direzione Regionale Toscana e Umbria

PLANIMETRIE CATASTALI

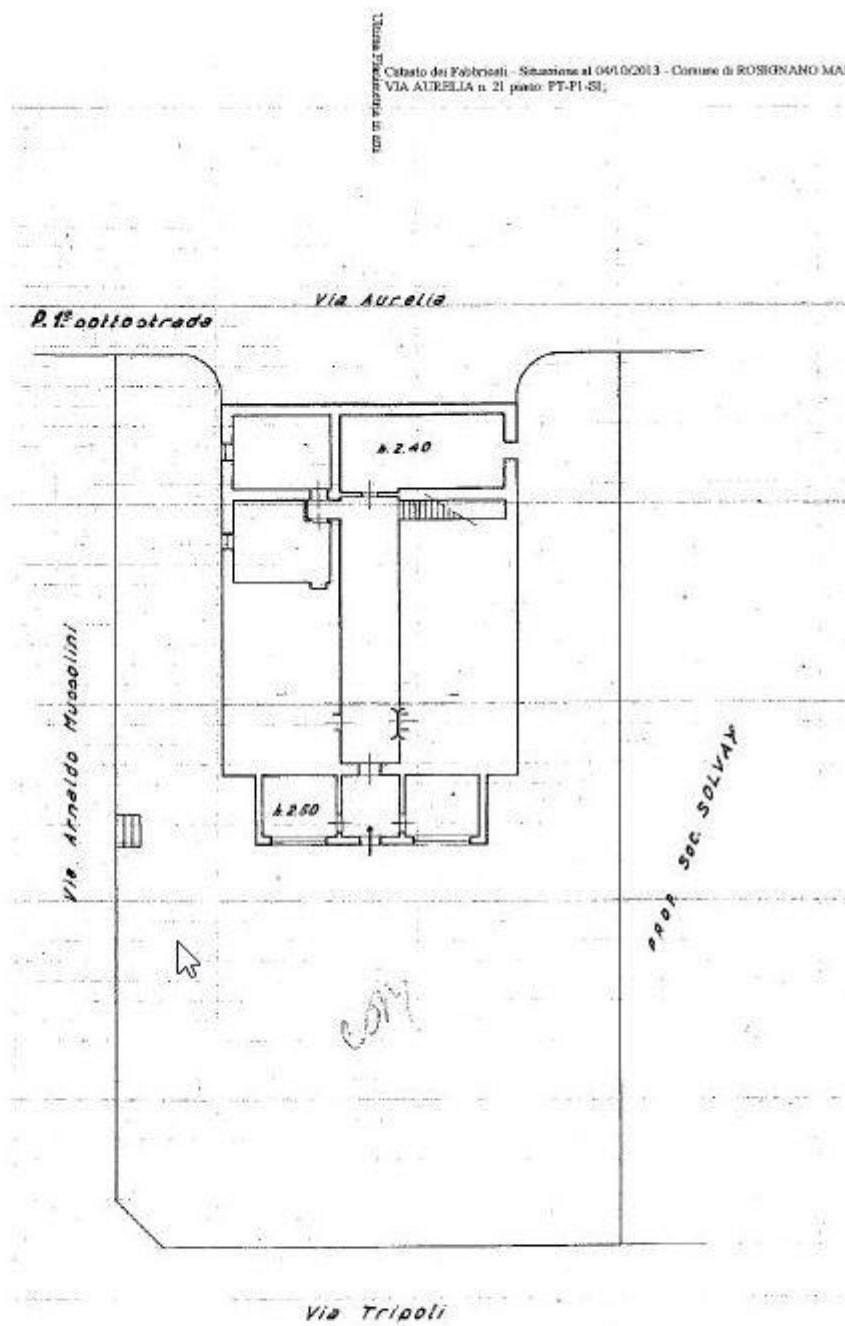

f. 80-146/1



AGENZIA DEL DEMANIO

Direzione Regionale Toscana e Umbria

< Foglio: 80 Parte: 195 - Subaltemo 1 >



MINISTERO DELLE FINANZE
DIREZIONE GENERALE DEL CATASTO E DEI SERVIZI TECNICI ERARIALI
ACCERTAMENTO GENERALE DELLA PROPRIETA' IMMOBILIARE URBANA
(R. DECRETO LEGGE 15 APRILE 1939 - art. 11622)

Planimetria degli immobili urbani denunciati con la Scheda N° **22246291**

Comune **Reaigiano Mare**

Ditta **P.N.F. di Reaigiano Solway**

Via **Aurelia**

Seguono cognome, nome, paternità del capo prima intestatario

ACCERTAMENTO GENERALE DELLA
PROPRIETA' IMMOBILIARE URBANA
R.D.L. 19 aprile 1939 - art. 11622
COMUNE
di **Reaigiano Mare**
Tabelle di riepilogo
DELLA
SCHEDA NUMER
22246291
ACCETTABILE
L'ACCERTAMENTO DELLA PROPRIETA' IMMOBILIARE URBANA
E' STATO EFFETTUATO IN VIRTU' DELL'ART. 11622
DEL R.D.L. 19 APRILE 1939 - art. 11622
E' STATO EFFETTUATO IN VIRTU' DELL'ART. 11622
DEL R.D.L. 19 APRILE 1939 - art. 11622

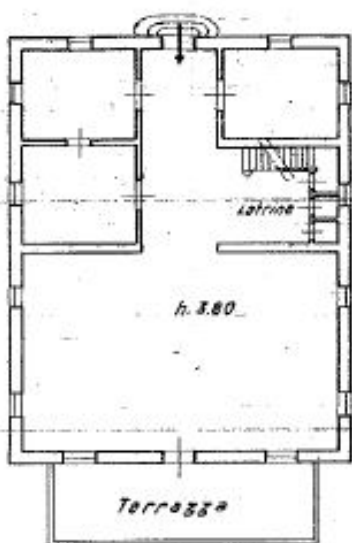

P.T.

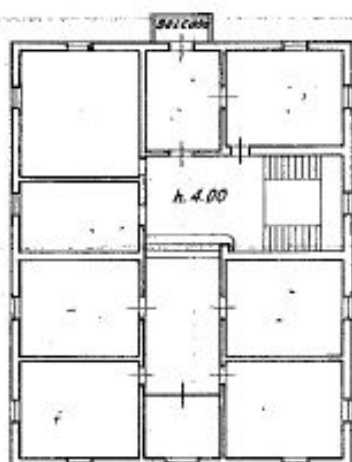

P.1°

ORIENTAMENTO



SCALA n° 1.200

Compilata da:

Geom. Percianti Enzo

(Titolo, nome e cognome del tecnico)

Inscritto all'Albo dei **Geometri**

della Provincia di **Livorno**

Data **12/4/42**

Firma **P. Enzo Percianti**

4.80 ~ 196/1



AGENZIA DEL DEMANIO

Direzione Regionale Toscana e Umbria

Data presentazione: 28/12/1939 - Data: 04/10/2013 - n. LG/139153 - Richiedente BARONDI MICHELE



MINISTERO DELLE FINANZE
DIREZIONE GENERALE DEL CATASTO E DEI SERVIZI TECNICI ERARIALI

ACCERTAMENTO GENERALE DELLA PROPRIETA' IMMOBILIARE URBANA

(R. DECRETO LEGGE 15 APRILE 1950-150 10652)

Planimetria degli immobili urbani denunciati con la Scheda N° 22246290

Comune Resignano M.

Ditta P.N.F. di Resignano Solvay

Via

"Sopra cognome, nome, paternita' del solo primo intestatario"

ACCERTAMENTO GENERALE DELLA PROPRIETA' IMMOBILIARE URBANA	
R.D.L. 13 aprile 1950-150, n. 10652	
COMUNE	<u>Resignano M.</u>
di	<u>Resignano M.</u>
Talloncino di rinvio	
DELLA	
SCHEDA NUMERO	
<u>22246290</u>	
AVVERTENZE: L'operante indica che non esiste a nessun titolo di proprieta' immobiliare (denuncia o proprietaria) sulla base della planimetria di cui è in possesso, e che la proprietaria è stata denunciata con la presente scheda, con provvedimento del 13 aprile 1950-150, n. 10652.	

R. 1° sottottrada

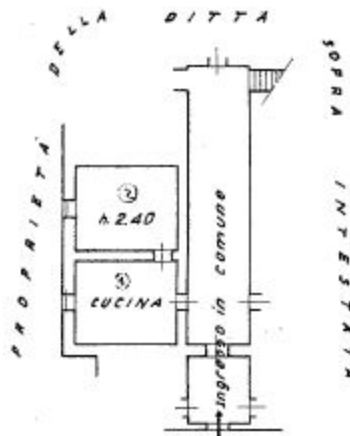

ORIENTAMENTO



SCALA di 1:200

Compilata da:

Geom. Peccianti Enzo

(Titolo, nome e cognome del Tecnico)

Inscritto all'Albo dei Geometri

della Provincia di Livorno

Data 12/4/40

Firma Enzo Peccianti



AGENZIA DEL DEMANIO

Direzione Regionale Toscana e Umbria

Data presentazione: 28/12/1939 - Data: 04/10/2013 - n. LI0139154 - Richiedente BARONTI MICHELE

MINISTERO DELLE FINANZE
DIREZIONE GENERALE DEL CATASTO E DEI SERVIZI TECNICI ERARIALI
ACCERTAMENTO GENERALE DELLA PROPRIETA' IMMOBILIARE URBANA
(R. DECRETO LEGGE 15 APRILE 1930 - N. 4052)
Planimetria degli immobili urbani denunciati con la Scheda N° 22246292
Comune Roignone Mare Ditta "P.M.F. di Roignone Solvey"
Via _____
Seguono cognome, nome, paternità del solo primo intestatario

ACCERTAMENTO GENERALE DELLA
PROPRIETA' IMMOBILIARE URBANA
(R. D.L. 15 aprile 1930 - N. 4052)
COMUNE
di Roignone Mare
Talloncino di rinvio
DELLA
SCHEDA NUMERO
22246292
AVVERTENZA: Il presente
talloncino deve essere portato a
cognome del dichiarante, sulla
cartella intestata con la
procedura (che include anche la
presente scheda) che precede al
c.d.d. (dichiarazione) del R.D.L.
15 aprile 1930 - N. 4052.

P. 1^a sottostada

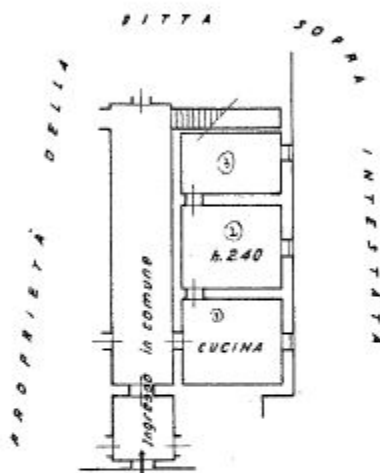

ORIENTAMENTO



SCALA di 1:200

Compilata da:

Geom. Peccianti Enzo
(Titolo, nome e cognome del tecnico)

Iscritto all'Albo dei Geometri
della Provincia di Livorno

Data 12/4/40

Firma Enzo Peccianti

f 80-186/3

Procedimento di accertamento della proprietà immobiliare - Situazione al 04/10/2013 - Comune di ROIGNONE MARE (LI0139154) - Foglio 80 Particella 196 - Subalterno 2 - TRIPOLI n. 30 piano: V.

Data presentazione: 28/12/1939 - Data: 04/10/2013 - n. LI0139154 - Richiedente BARONTI MICHELE



AGENZIA DEL DEMANIO

Direzione Regionale Toscana e Umbria

VISURA CATASTALE

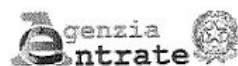

Ufficio Provinciale di Livorno - Territorio
Servizi Catastali

Visura storica per immobile

Situazione degli atti informatizzati dall'impianto meccanografico al 04/10/2013

Data: 04/10/2013 - Ora: 08.58.36

Fine

Visura n.: T12993 Pag: 1

Dati della richiesta	Comune di ROSIGNANO MARITTIMO (Codice: H570) Provincia di LIVORNO
Catasto Terreni	Foglio: 80 Particella: 985

INTESTATO

1	DEMANIO DELLO STATO	(1) Proprieta' per 1000/1000
---	---------------------	------------------------------

Situazione dell'Immobile dall'impianto meccanografico

N.	DATI IDENTIFICATIVI				DATI CLASSAMENTO				DATI DERIVANTI DA
	Foglio	Particella	Sub	Porz	Qualità Classe	Superficie(m²)	Deduz	Rendite	
						ha are ca		Dominicale Euro 3,28 L. 6.360	Agrario Euro 2,19 L. 4.240
1	80	985		-	SEMINATIVO I	05 30			Impianto meccanografico del 01/06/1971
Notifica						Partita	954		

L'intestazione alla data della richiesta deriva dai seguenti atti:

Situazione degli intestati dall'impianto meccanografico

N.	DATI ANAGRAFICI	CODICE FISCALE	DIRITTI E ONERI REALI
1	DEMANIO DELLO STATO		(1) Proprieta' per 1000/1000
DATI DERIVANTI DA		Impianto meccanografico del 01/06/1971	

Unità immobiliari n. 1

Visura telematica esente per fini istituzionali



AGENZIA DEL DEMANIO

Direzione Regionale Toscana e Umbria

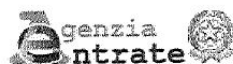

Ufficio Provinciale di Livorno - Territorio
Servizi Catastali

Visura storica per immobile

Situazione degli atti informatizzati dall'impianto meccanografico al 04/10/2013

Data: 04/10/2013 - Ora: 08.57.04

Segue

Visura n.: T12420 Pag: 1

Dati della richiesta	Comune di ROSIGNANO MARITTIMO (Codice: H570)
Catasto Fabbricati	Provincia di LIVORNO
	Foglio: 80 Particella: 196 Sub.: 1

INTESTATO

DEMADIO DELLO STATO	(1) Proprieta' per 1000/1000
---------------------	------------------------------

Unità immobiliare dal 20/03/2013

N.	DATI IDENTIFICATIVI				DATI DI CLASSAMENTO						DATI DERIVANTI DA	
	Sezione	Foglio	Particella	Sub	Zona	Micro	Categoria	Classe	Consistenza		Rendita	
1	Urbana	80	196	1	Cens.	Zona	B/4	U	2455 m²		Euro 5.198,39	VARIAZIONE TOPONOMASTICA del 20/03/2013 n. 33534 .1/2013 in atti dal 20/03/2013 (protocollo n. L10049781) VARIAZIONE DI TOPONOMASTICA

Indirizzo VIA AURELIA n. 21 piano: PT-P1-S1;

Situazione dell'unità immobiliare dal 01/01/1994

N.	DATI IDENTIFICATIVI				DATI DI CLASSAMENTO						DATI DERIVANTI DA	
	Sezione	Foglio	Particella	Sub	Zona	Micro	Categoria	Classe	Consistenza		Rendita	
1	Urbana	80	196	1	Cens.	Zona	B/4	U	2455 m²		Euro 5.198,39 L. 10.065,500	VARIAZIONE del 01/01/1994 VARIAZIONE DEL QUADRO TARIFFARIO

Indirizzo VIA VARIANTE AURELIA n. 21 piano: PT-P1-S1;

Notifica	-	Partita	545	Mod.58	-
----------	---	---------	-----	--------	---

Situazione dell'unità immobiliare dal 01/01/1992

N.	DATI IDENTIFICATIVI				DATI DI CLASSAMENTO						DATI DERIVANTI DA	
	Sezione	Foglio	Particella	Sub	Zona	Micro	Categoria	Classe	Consistenza		Rendita	
1	Urbana	80	196	1	Cens.	Zona	B/4	U	2455 m²		L. 10.311.000	VARIAZIONE del 01/01/1992 VARIAZIONE DEL QUADRO TARIFFARIO

Indirizzo VIA VARIANTE AURELIA n. 21 piano: PT-P1-S1;

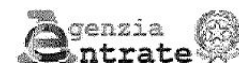

Ufficio Provinciale di Livorno - Territorio
Servizi Catastali

Visura storica per immobile

Situazione degli atti informatizzati dall'impianto meccanografico al 04/10/2013

Data: 04/10/2013 - Ora: 08.57.04

Fine

Visura n.: T12420 Pag: 2

Notifica	-	Partita	545	Mod.58	-
----------	---	---------	-----	--------	---

Situazione dell'unità immobiliare dall'impianto meccanografico

N.	DATI IDENTIFICATIVI				DATI DI CLASSAMENTO						DATI DERIVANTI DA	
	Sezione	Foglio	Particella	Sub	Zona	Micro	Categoria	Classe	Consistenza		Rendita	
1	Urbana	80	196	1	Cens.	Zona	B/4	U	2455 m²		L. 2.455	Impianto meccanografico del 30/06/1987

Indirizzo VIA VARIANTE AURELIA n. 21 piano: PT-P1-S1;

Notifica	-	Partita	545	Mod.58	-
----------	---	---------	-----	--------	---

Situazione degli intestati dall'impianto meccanografico

N.	DATI ANAGRAFICI		CODICE FISCALE	DIRITTI E ONERI REALI
1	DEMANIO DELLO STATO			(1) Proprieta' per 1000/1000
DATI DERIVANTI DA		Impianto meccanografico del 30/06/1987		

Unità immobiliari n. 1

Visura telematica esente per fini istituzionali



AGENZIA DEL DEMANIO

Direzione Regionale Toscana e Umbria



Ufficio Provinciale di Livorno - Territorio
Servizi Catastali

Visura storica per immobile

Situazione degli atti informatizzati dall'impianto meccanografico al 04/10/2013

Data: 04/10/2013 - Ora: 08.57.39

Segue

Visura n.: T12623 Pag: 1

Dati della richiesta	Comune di ROSIGNANO MARITTIMO (Codice: H570)
Catasto Fabbricati	Provincia di LIVORNO
	Foglio: 80 Particella: 196 Sub.: 2

INTESTATO

1	DEMANIO DELLO STATO	-	-	(1) Proprieta' per 1000/1000
---	---------------------	---	---	------------------------------

Unità immobiliare dal 01/01/1994

N.	DATI IDENTIFICATIVI				DATI DI CLASSAMENTO					Rendita	DATI DERIVANTI DA
	Sezione	Foglio	Particella	Sub	Zona	Micro	Categoria	Classe	Consistenza		
1	Urbana	80	196	2	Cens.	Zona	A/4	2	2 vani	Euro 134,28 L. 260.000	VARIAZIONE del 01/01/1994 VARIAZIONE DEL QUADRO TARIFFARIO
Indirizzo VIA TRIPOLI n. 30 piano: T.											
Notifica - Partita 545 Mod.58 -											

Situazione dell'unità immobiliare dal 01/01/1992

N.	DATI IDENTIFICATIVI				DATI DI CLASSAMENTO					Rendita	DATI DERIVANTI DA
	Sezione	Foglio	Particella	Sub	Zona	Micro	Categoria	Classe	Consistenza		
1	Urbana	80	196	2	Cens.	Zona	A/4	2	2 vani	L. 250.000	VARIAZIONE del 01/01/1992 VARIAZIONE DEL QUADRO TARIFFARIO
Indirizzo VIA TRIPOLI n. 30 piano: T.											
Notifica - Partita 545 Mod.58 -											

Situazione dell'unità immobiliare dall'impianto meccanografico

N.	DATI IDENTIFICATIVI				DATI DI CLASSAMENTO					Rendita	DATI DERIVANTI DA
	Sezione	Foglio	Particella	Sub	Zona	Micro	Categoria	Classe	Consistenza		
1	Urbana	80	196	2	Cens.	Zona	A/4	2	2 vani	L. 224	Impianto meccanografico del 30/06/1987
Indirizzo VIA TRIPOLI n. 30 piano: T.											



Ufficio Provinciale di Livorno - Territorio
Servizi Catastali

Visura storica per immobile

Situazione degli atti informatizzati dall'impianto meccanografico al 04/10/2013

Data: 04/10/2013 - Ora: 08.57.39

Fine

Visura n.: T12623 Pag: 2

Notifica -	Partita 545	Mod.58 -
------------	-------------	----------

Situazione degli intestati dall'impianto meccanografico

N.	DATI ANAGRAFICI	CODICE FISCALE	DIRITTI E ONERI REALI
1	DEMANIO DELLO STATO		(1) Proprieta' per 1000/1000
DATI DERIVANTI DA		Impianto meccanografico del 30/06/1987	

Unità immobiliari n. 1

Visura telematica esente per fini istituzionali

-



AGENZIA DEL DEMANIO

Direzione Regionale Toscana e Umbria

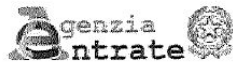

Ufficio Provinciale di Livorno - Territorio
Servizi Catastali

Visura storica per immobile

Situazione degli atti informatizzati dall'impianto meccanografico al 04/10/2013

Data: 04/10/2013 - Ora: 08.58.06

Visura n.: T12765 Pag: 1

Segue

Dati della richiesta	Comune di ROSIGNANO MARITTIMO (Codice: H570)
Catasto Fabbricati	Provincia di LIVORNO
	Foglio: 80 Particella: 196 Sub.: 3

INTESTATO

1	DEMANIO DELLO STATO	(1) Proprietà per 1000/1000
---	---------------------	-----------------------------

Unità immobiliare dal 01/01/1994

N.	DATI IDENTIFICATIVI				DATI DI CLASSAMENTO					DATI DERIVANTI DA	
	Sezione	Foglio	Particella	Sub	Zona Cens.	Micro Zona	Categoria	Classe	Consistenza	Rendita	
1	Urbana	80	196	3			A/4	2	3 vani	Euro 201,42 L. 390.000	VARIAZIONE del 01/01/1994 VARIAZIONE DEL QUADRO TARIFFARIO

Indirizzo VIA TRIPOLI n. 30 piano: T;

Notifica	-	Partita	545	Mod.58	-
----------	---	---------	-----	--------	---

Situazione dell'unità immobiliare dal 01/01/1992

N.	DATI IDENTIFICATIVI				DATI DI CLASSAMENTO					DATI DERIVANTI DA	
	Sezione	Foglio	Particella	Sub	Zona Cens.	Micro Zona	Categoria	Classe	Consistenza	Rendita	
1	Urbana	80	196	3			A/4	2	3 vani	L. 375.000	VARIAZIONE del 01/01/1992 VARIAZIONE DEL QUADRO TARIFFARIO

Indirizzo VIA TRIPOLI n. 30 piano: T;

Notifica	-	Partita	545	Mod.58	-
----------	---	---------	-----	--------	---

Situazione dell'unità immobiliare dall'impianto meccanografico

N.	DATI IDENTIFICATIVI				DATI DI CLASSAMENTO					DATI DERIVANTI DA	
	Sezione	Foglio	Particella	Sub	Zona Cens.	Micro Zona	Categoria	Classe	Consistenza	Rendita	
1	Urbana	80	196	3			A/4	2	3 vani	L. 336	Impianto meccanografico del 30/06/1987

Indirizzo VIA TRIPOLI n. 30 piano: T;

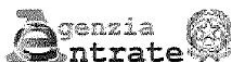

Ufficio Provinciale di Livorno - Territorio
Servizi Catastali

Visura storica per immobile

Situazione degli atti informatizzati dall'impianto meccanografico al 04/10/2013

Data: 04/10/2013 - Ora: 08.58.06

Visura n.: T12765 Pag: 2

Fine

Notifica	-	Partita	545	Mod.58	-
----------	---	---------	-----	--------	---

Situazione degli intestati dall'impianto meccanografico

N.	DATI ANAGRAFICI				CODICE FISCALE	DIRITTI E ONERI REALI
1	DEMANIO DELLO STATO					(1) Proprietà per 1000/1000
DATI DERIVANTI DA				Impianto meccanografico del 30/06/1987		

Unità immobiliari n. 1

Visura telematica esente per fini istituzionali



A G E N Z I A D E L D E M A N I O

Direzione Regionale Toscana e Umbria

DOCUMENTAZIONE FOTOGRAFICA





A G E N Z I A D E L D E M A N I O

Direzione Regionale Toscana e Umbria





A G E N Z I A D E L D E M A N I O

Direzione Regionale Toscana e Umbria

FASCICOLO IMMOBILIARE

**PALAZZO DEGLI UFFICI FINANZIARI
PIAZZA DELLA LIBERTA' n. 28 – CECINA (LI)**

LIB0470

Direzione Regionale Toscana e Umbria
Sede di Livorno



A G E N Z I A D E L D E M A N I O

Direzione Regionale Toscana e Umbria

DATI GENERALI		
DENOMINAZIONE	CODICE BENE	CODICE FABBRICATO
PALAZZO DEGLI UFFICI FINANZIARI	LIB0470	LI0040001

REGIONE	PROVINCIA	COMUNE	INDIRIZZO	GEOLOCALIZ ZAZIONE
TOSCANA	LIVORNO	CECINA	PIAZZA DELLA LIBERTA' n. 28	SI

INDIVIDUAZIONE DEL BENE SU AEROFOTOGRAMMETRIA





AGENZIA DEL DEMANIO

Direzione Regionale Toscana e Umbria

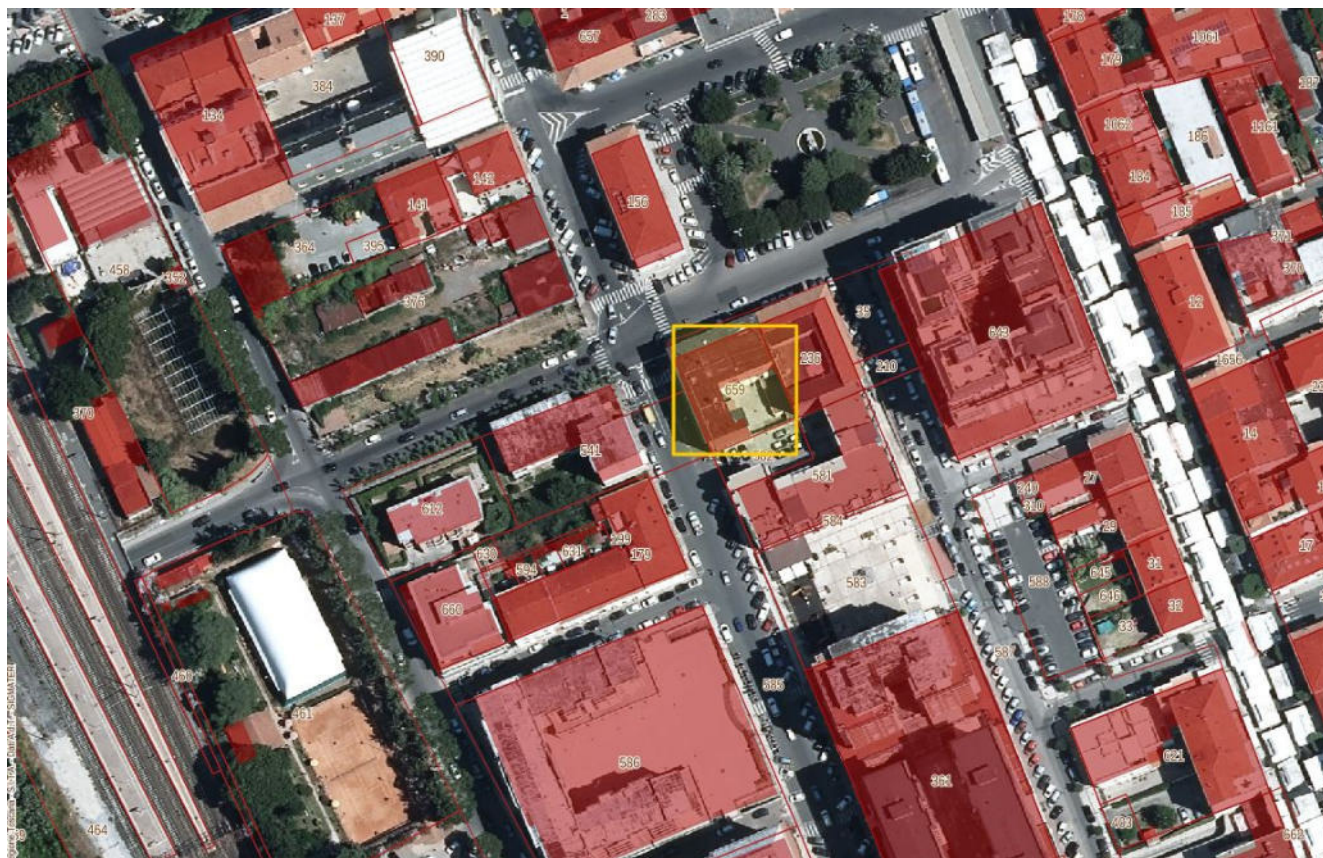



A G E N Z I A D E L D E M A N I O

Direzione Regionale Toscana e Umbria

INDIVIDUAZIONE DEL BENE SU ESTRATTO DI MAPPA CATASTALE





A G E N Z I A D E L D E M A N I O

Direzione Regionale Toscana e Umbria

DATI CATASTALI Comune di Arezzo (AR)			
CATASTO	FOGLIO	PARTICELLA	SUBALTERNO
FABBRICATI	27	659	-

SUPERFICIE LORDA COPERTA mq	VOLUME mc	IMMOBILE CIELO/TERRA SI/NO	TECNOLOGIA COSTRUTTIVA	TIPOLOGIA DI INTERVENTO NECESSARIO	ATTUALMENTE UTILIZZATO
1.367,12	-----	SI	MURATURA		SI



A G E N Z I A D E L D E M A N I O

Direzione Regionale Toscana e Umbria

PLANIMETRIE (fuori scala)

Planimetrie non presenti agli atti



A G E N Z I A D E L D E M A N I O

Direzione Regionale Toscana e Umbria

VISURA CATASTALE



Direzione Provinciale di Livorno
Ufficio Provinciale - Territorio
Servizi Catastali

Data: 27/02/2023
Ora: 12:49:49
Numero Pratica: T194354/2023
Pag: 1 - Segue

Catasto fabbricati

Visura attuale per immobile

Situazione degli atti informatizzati al 27/02/2023



Immobile di catasto fabbricati



Causali di aggiornamento ed annotazioni

Informazioni riportate negli atti del catasto al 27/02/2023

Dati identificativi: Comune di CECINA (C415) (LI)

Foglio 27 Particella 659

Classamento:

Rendita: Euro 10.378,04

Categoria B/4⁸, Classe U, Consistenza 5.431 m³

Indirizzo: PIAZZA DELLA LIBERTA' n. 28 Piano T

Ultimo atto di aggiornamento: VARIAZIONE TOPONOMASTICA del 23/03/2021 Pratica n. LI0015859 in atti dal 23/03/2021 VARIAZIONE TOPONOMASTICA D'UFFICIO (n. 7662.1/2021)

> Dati identificativi

Comune di CECINA (C415) (LI)

Foglio 27 Particella 659

Variazione del 28/02/2013 Pratica n. LI0041366 in atti dal 28/02/2013 BONIFICA IDENTIFICATIVO CATASTALE (n. 29267.1/2013)

Particelle corrispondenti al catasto terreni

Comune di CECINA (C415) (LI)

Foglio 27 Particella 659

> Indirizzo

PIAZZA DELLA LIBERTA' n. 28 Piano T

VARIAZIONE TOPONOMASTICA del 23/03/2021
Pratica n. LI0015859 in atti dal 23/03/2021
VARIAZIONE TOPONOMASTICA D'UFFICIO (n. 7662.1/2021)



AGENZIA DEL DEMANIO

Direzione Regionale Toscana e Umbria



Direzione Provinciale di Livorno
Ufficio Provinciale - Territorio
Servizi Catastali

Data: 27/02/2023
Ora: 12:49:49
Numero Pratica: T194354/2023
Pag: 2 - Fine

> Dati di classamento

Rendita: Euro 10.378,04
Categoria B/4⁹, Classe U, Consistenza 5.431 m³

Variazione del 28/02/2013 Pratica n. LI0041366 in atti dal 28/02/2013 BONIFICA IDENTIFICATIVO CATASTALE (n. 29267.1/2013)

> Intestazione attuale dell'immobile - totale intestati: 1

> 1. DEMANIO DELLO STATO
(CF 97905320582)
Sede in ROMA (RM)
Diritto di: Proprieta' per 1000/1000 (deriva dall'atto 1)

1. del 28/02/2013 Pratica n. LI0041366 in atti dal 28/02/2013 BONIFICA IDENTIFICATIVO CATASTALE (n. 29267.1/2013)

Visura telematica esente per fini istituzionali





A G E N Z I A D E L D E M A N I O

Direzione Regionale Toscana e Umbria

DOCUMENTAZIONE FOTOGRAFICA





A G E N Z I A D E L D E M A N I O

Direzione Regionale Toscana e Umbria





A G E N Z I A D E L D E M A N I O

Direzione Regionale Toscana e Umbria

FASCICOLO IMMOBILIARE

**CASERMA MAMELI
AD USO COMMISSARIATO DI POLIZIA DI STATO DI PISA
VIA SAN FRANCESCO N. 4 – PISA (PI)**

PIB0130

Direzione Regionale Toscana e Umbria
Sede di Livorno



AGENZIA DEL DEMANIO

Direzione Regionale Toscana e Umbria

DATI GENERALI		
DENOMINAZIONE	CODICE BENE	CODICE FABBRICATO
CASERMA MAMELI	PIB0130	PI0093001 – PI0093002 – PI0093003 – PI0093004 – PIB0093005

REGIONE	PROVINCIA	COMUNE	INDIRIZZO	GEOLOCALIZZAZIONE
TOSCANA	PISA	PISA	VIA SAN FRANCESCO n. 4	SI

INDIVIDUAZIONE DEL BENE SU AEROFOTOGRAMMETRIA





AGENZIA DEL DEMANIO

Direzione Regionale Toscana e Umbria

INDIVIDUAZIONE DEL BENE SU ESTRATTO DI MAPPA CATASTALE



DATI CATASTALI Comune di Pisa (PI)

CATASTO	FOGLIO	PARTICELLA	SUBALTERNO
FABBRICATI	28	352-402-403-626-854	1
FABBRICATI	28	402	2



AGENZIA DEL DEMANIO

Direzione Regionale Toscana e Umbria

PI0093001 Caserma					
SUPERFICIE LORDA mq	VOLUME mc	IMMOBILE CIELO/TERRA SI/NO	TECNOLOGIA COSTRUTTIVA	TIPOLOGIA DI INTERVENTO NECESSARIO	ATTUALMENTE UTILIZZATO
1.680,00	-----	SI	MISTA		SI
PI0093002 MENSA					
SUPERFICIE LORDA mq	VOLUME mc	IMMOBILE CIELO/TERRA SI/NO	TECNOLOGIA COSTRUTTIVA	TIPOLOGIA DI INTERVENTO NECESSARIO	ATTUALMENTE UTILIZZATO
294,00	-----	SI	CLS e MURATURA		SI
PI0093003 OFFICINA					
SUPERFICIE LORDA mq	VOLUME mc	IMMOBILE CIELO/TERRA SI/NO	TECNOLOGIA COSTRUTTIVA	TIPOLOGIA DI INTERVENTO NECESSARIO	ATTUALMENTE UTILIZZATO
478,00	-----	SI	MISTA		SI
PI0093004 FABBRICATO USO ALLOGGI					
SUPERFICIE LORDA mq	VOLUME mc	IMMOBILE CIELO/TERRA SI/NO	TECNOLOGIA COSTRUTTIVA	TIPOLOGIA DI INTERVENTO NECESSARIO	ATTUALMENTE UTILIZZATO
985,00	-----	SI	MISTA		SI
PI0093005 FABBRICATO PER UFFICI					
SUPERFICIE LORDA mq	VOLUME mc	IMMOBILE CIELO/TERRA SI/NO	TECNOLOGIA COSTRUTTIVA	TIPOLOGIA DI INTERVENTO NECESSARIO	ATTUALMENTE UTILIZZATO
259,00	-----	SI	CLS e MURATURA		SI



AGENZIA DEL DEMANIO

Direzione Regionale Toscana e Umbria

PLANIMETRIE (fuori scala)

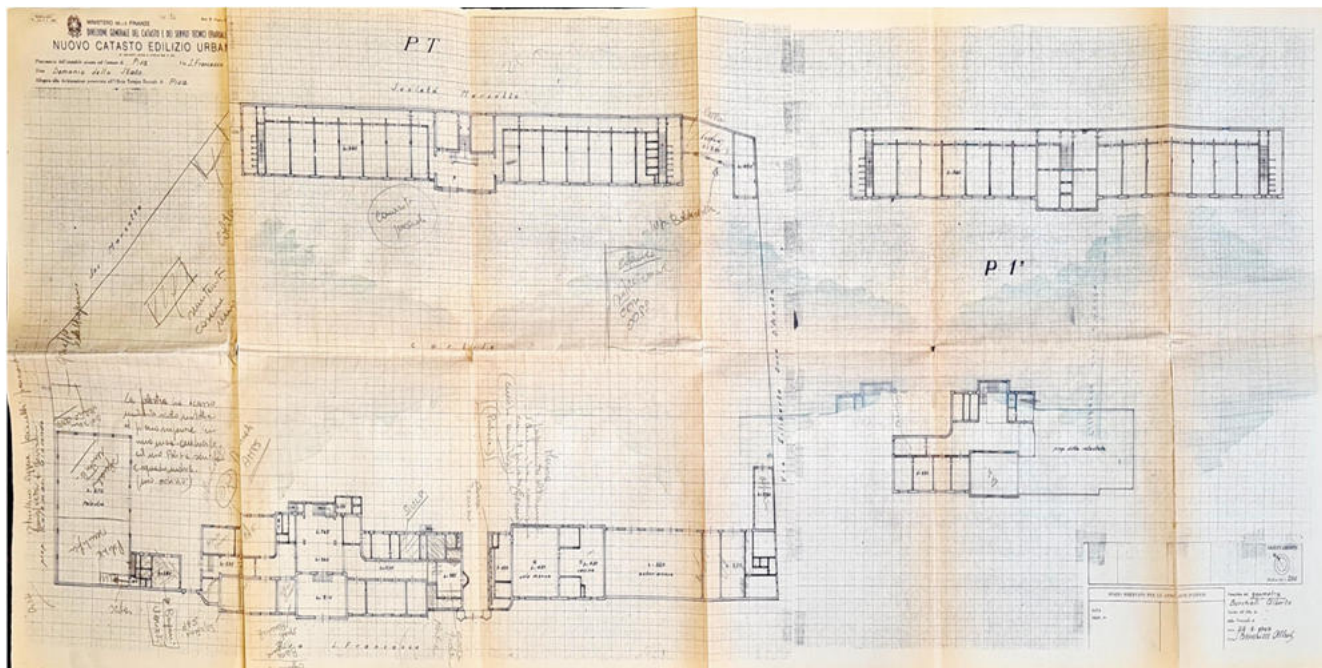



AGENZIA DEL DEMANIO

Direzione Regionale Toscana e Umbria

VISURA CATASTALE

INTESTATO

1	DEMANIO DELLO STATO	80003610500*	(1) Proprieta' 1000/1000
---	---------------------	--------------	--------------------------

Unità immobiliare dal 16/10/2008

N.	DATI IDENTIFICATIVI				DATI DI CLASSAMENTO							DATI DERIVANTI DA	
	Sezione Urbana	Foglio	Particella	Sub	Zona Cens.	Micro Zona	Categoria	Classe	Consistenza	Superficie Catastale	Rendita		
1		28	352 402 403 626 854	1	1		B/1	2	18.227 m³		Euro 17.885,61	Variazione del 16/10/2008 Pratica n. P10245097 in atti dal 16/10/2008 BONIFICA IDENTIFICATIVO CATASTALE (n. 16222.1/2008)	
Indirizzo			VIA SAN FRANCESCO Piano T1										
Notifica							Partita					Mod.58	
Annotazioni			di studio: costituita dalla soppressione della particella cen sez. fogl 28 pla 6 sub per allineamento mappe										

INTESTATO

1	DEMANIO DELLO STATO	80003610500*	(1) Proprieta' 1000/1000
---	---------------------	--------------	--------------------------

Unità immobiliare dal 09/11/2015

N.	DATI IDENTIFICATIVI				DATI DI CLASSAMENTO						DATI DERIVANTI DA	
	Sezione Urbana	Foglio	Particella	Sub	Zona Cens.	Micro Zona	Categoria	Classe	Consistenza	Superficie Catastale	Rendita	
1		28	402	2	1		A/2	2	8 vani	Totale: 234 m ² Totale: esuse aree scoperte**: 223 m ²	Euro 1.001,93	Variazione del 09/11/2015 - Inserimento in visura dei dati di superficie.
Indirizzo		VIA SAN FRANCESCO Piano 1										
Notifica							Partita				Mod.58	-

DOCUMENTAZIONE FOTOGRAFICA





A G E N Z I A D E L D E M A N I O

Direzione Regionale Toscana e Umbria





A G E N Z I A D E L D E M A N I O

Direzione Regionale Toscana e Umbria





A G E N Z I A D E L D E M A N I O

Direzione Regionale Toscana e Umbria

FASCICOLO IMMOBILIARE

**IMMOBILE "Villa Santa"
Caserma Carabinieri**

**Via Ordine di Santo Stefano – Via Lamberto Orlandi – Piazza
Gorgona n. 10**

LIVORNO (LI)

PIB0136

Direzione Regionale
Toscana e Umbria
Sede di Livorno



AGENZIA DEL DEMANIO

Direzione Regionale Toscana e Umbria

DATI GENERALI		
DENOMINAZIONE	CODICE BENE	CODICE FABBRICATO
Villa Santa	PIB0136	PI0094001 PI0094002 PI0094003

REGIONE	PROVINCIA	COMUNE	INDIRIZZO	GEOLOCALIZZAZIONE
TOSCANA	PISA	PISA	Via Ordine di Santo Stefano – Via Lamberto Orlandi – Piazza Gorgona n. 10	SI

INDIVIDUAZIONE DEL BENE SU AEROFOTOGRAMMETRIA



<https://goo.gl/maps/hyJ6S5KWVCM3QKEu5>



AGENZIA DEL DEMANIO

Direzione Regionale Toscana e Umbria

INDIVIDUAZIONE DEL BENE SU ESTRATTO DI MAPPA CATASTALE

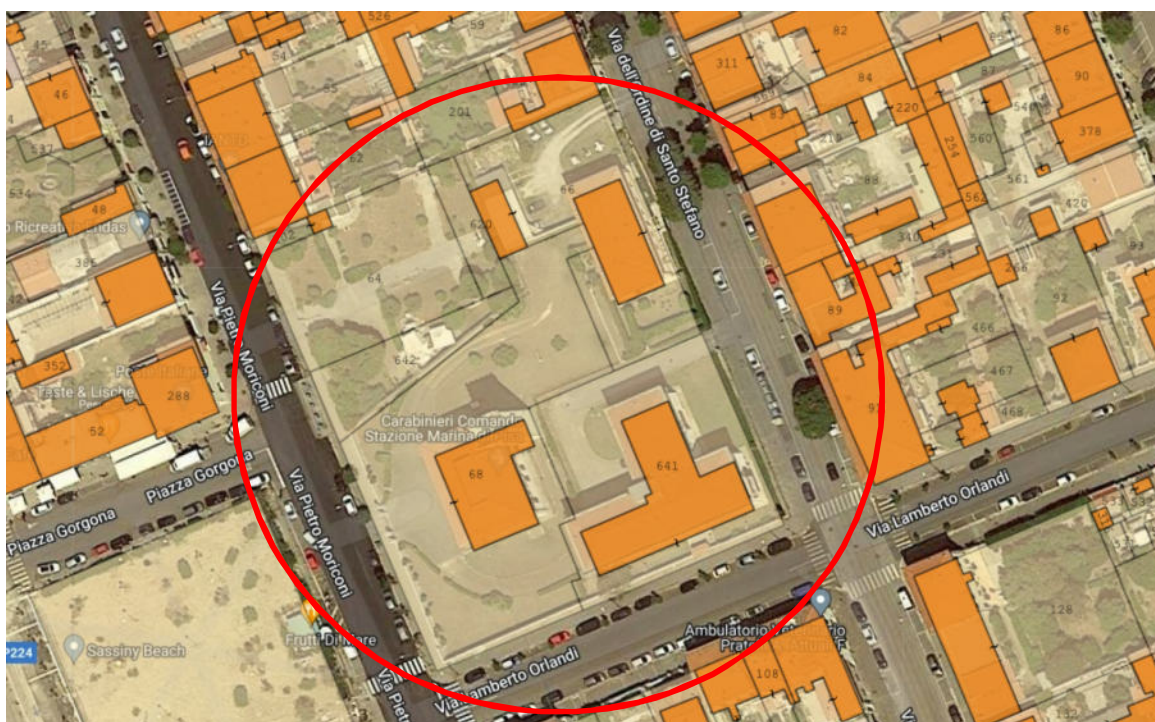



AGENZIA DEL DEMANIO

Direzione Regionale Toscana e Umbria

DATI CATASTALI Comune di Pisa (PI)			
CATASTO	FOGLIO	PARTICELLA	SUBALTERNO
FABBRICATI	63	66	3 – 4 – 5 – 6 – 7 – 8 – 9 – 10 – 11 – 12
		68	1
		641	1 – 2 – 3 – 4 – 5 – 6 – 7 – 8 – 9 – 10 – 11 – 12 – 13

PI0094001 FABBRICATO A - SEDE STAZIONE C.C. + ALLOGGIO COMANDANTE E CAMERATE					
SUPERFICIE LORDA mq	VOLUME mc	IMMOBILE CIELO/TERRA SI/NO	TECNOLOGIA COSTRUTTIVA	TIPOLOGIA DI INTERVENTO NECESSARIO	ATTUALMENTE UTILIZZATO
624	-----	SI	MURATURA		SI
PI0094002 FABBRICATO C - EDIFICIO PER ABITAZIONI DIPENDENTI COMANDO PROV.LE C.C.					
SUPERFICIE LORDA mq	VOLUME mc	IMMOBILE CIELO/TERRA SI/NO	TECNOLOGIA COSTRUTTIVA	TIPOLOGIA DI INTERVENTO NECESSARIO	ATTUALMENTE UTILIZZATO
1.463	-----	SI	CLS e MURATURA		SI
PI0094003 FABBRICATO B - EDIFICIO PER ABITAZIONI DIPENDENTI C.C.					
SUPERFICIE LORDA mq	VOLUME mc	IMMOBILE CIELO/TERRA SI/NO	TECNOLOGIA COSTRUTTIVA	TIPOLOGIA DI INTERVENTO NECESSARIO	ATTUALMENTE UTILIZZATO
462	-----	SI	MURATURA		SI



AGENZIA DEL DEMANIO

Direzione Regionale Toscana e Umbria

- PLANIMETRIE CATASTALI – Vedi in cartella

ELENCO IMMOBILI

Foglio	Particella	Sub	Indirizzo	Zona cens	Categoria	Classe	Consistenza	Rendita	Partita
63	641	1	VIA LAMBERTO ORLANDI n. 1/A Piano T-1 - 2					R.Euro:	Bene comune non censibile
63	641	2	VIA LAMBERTO ORLANDI n. 1/A Piano T	002	C06	U	14 m ²	R.Euro:87,49	
63	641	3	VIA LAMBERTO ORLANDI n. 1/A Piano T	002	C06	U	14 m ²	R.Euro:87,49	
63	641	4	VIA LAMBERTO ORLANDI n. 1/A Piano T	002	C06	U	15 m ²	R.Euro:93,74	
63	641	5	VIA LAMBERTO ORLANDI n. 1/A Piano T	002	C06	U	15 m ²	R.Euro:93,74	
63	641	6	VIA LAMBERTO ORLANDI n. 1/A Piano T	002	C06	U	14 m ²	R.Euro:87,49	
63	641	7	VIA LAMBERTO ORLANDI n. 1/A Piano T	002	C06	U	16 m ²	R.Euro:99,99	
63	641	8	VIA LAMBERTO ORLANDI n. 1/A Piano T-1	002	A02	02	7,5 vani	R.Euro:1264,67	
63	641	9	VIA LAMBERTO ORLANDI n. 1/A Piano T-1	002	A02	02	7,5 vani	R.Euro:1264,67	
63	641	10	VIA LAMBERTO ORLANDI n. 1/A Piano T-1	002	A02	02	7,5 vani	R.Euro:1264,67	
63	641	11	VIA LAMBERTO ORLANDI n. 1/A Piano T-2	002	A02	02	7,5 vani	R.Euro:1264,67	
63	641	12	VIA LAMBERTO ORLANDI n. 1/A Piano T-2	002	A02	02	7,5 vani	R.Euro:1264,67	
63	641	13	VIA LAMBERTO ORLANDI n. 1/A Piano T-2	002	A02	02	7,5 vani	R.Euro:1264,67	

63	66	3	PIAZZA GORGONA n. 10 Piano T-1 - 2-3 - 4-5	002	B01	03	3192 mc	R.Euro:3626,78	
63	66	4	VIA DELL'ORDINE DI SANTO STEFANO n. 80 Piano T-1					R.Euro:	Bene comune non censibile
63	66	5	VIA DELL'ORDINE DI SANTO STEFANO n. 80 Piano T	002	A02	02	5,5 vani	R.Euro:927,43	
63	66	6	VIA DELL'ORDINE DI SANTO STEFANO n. 80 Piano T-1	002	A02	02	5,5 vani	R.Euro:927,43	
63	66	7	VIA DELL'ORDINE DI SANTO STEFANO n. 80 Piano T-1	002	A02	02	5,5 vani	R.Euro:927,43	
63	66	8	VIA DELL'ORDINE DI SANTO STEFANO n. 80 Piano T	002	C02	U	12 m ²	R.Euro:61,97	
63	66	9	VIA DELL'ORDINE DI SANTO STEFANO n. SNC Piano T	002	C06	U	18 m ²	R.Euro:112,48	
63	66	10	VIA DELL'ORDINE DI SANTO STEFANO n. SNC Piano T	002	C06	U	18 m ²	R.Euro:112,48	
63	66	11	VIA DELL'ORDINE DI SANTO STEFANO n. SNC Piano T	002	C06	U	18 m ²	R.Euro:112,48	
63	66	12	VIA DELL'ORDINE DI SANTO STEFANO n. SNC Piano T	002	C06	U	18 m ²	R.Euro:112,48	

63	68	1	PIAZZA GORGONA n. 10 Piano T-1 - 2-3 - 4-5	002	B01	03	3192 mc	R.Euro:3626,78	
----	----	---	--	-----	-----	----	---------	----------------	--



A G E N Z I A D E L D E M A N I O

Direzione Regionale Toscana e Umbria

DOCUMENTAZIONE FOTOGRAFICA





A G E N Z I A D E L D E M A N I O

Direzione Regionale Toscana e Umbria





A G E N Z I A D E L D E M A N I O

Direzione Regionale Toscana e Umbria





A G E N Z I A D E L D E M A N I O

Direzione Regionale Toscana e Umbria





A G E N Z I A D E L D E M A N I O

Direzione Regionale Toscana e Umbria

FASCICOLO IMMOBILIARE

**CASERMA POLIZIA STRADALE
VIA M. CANAVARI – COMUNE DI PISA (PI)**

PIB0241

Direzione Regionale
Toscana e Umbria
Sede di Firenze



AGENZIA DEL DEMANIO

Direzione Regionale Toscana e Umbria

DATI GENERALI		
DENOMINAZIONE	CODICE BENE	CODICE FABBRICATO
CASERMA POLIZIA STRADALE	PIB0241	PI0374001

REGIONE	PROVINCIA	COMUNE	INDIRIZZO	GEOLOCALIZZAZIONE
TOSCANA	PISA	PISA	VIA M. CANAVARI	SI

INDIVIDUAZIONE DEL BENE SU AEROFOTOGRAMMETRIA





AGENZIA DEL DEMANIO

Direzione Regionale Toscana e Umbria

INDIVIDUAZIONE DEL BENE SU ESTRATTO DI MAPPA CATASTALE

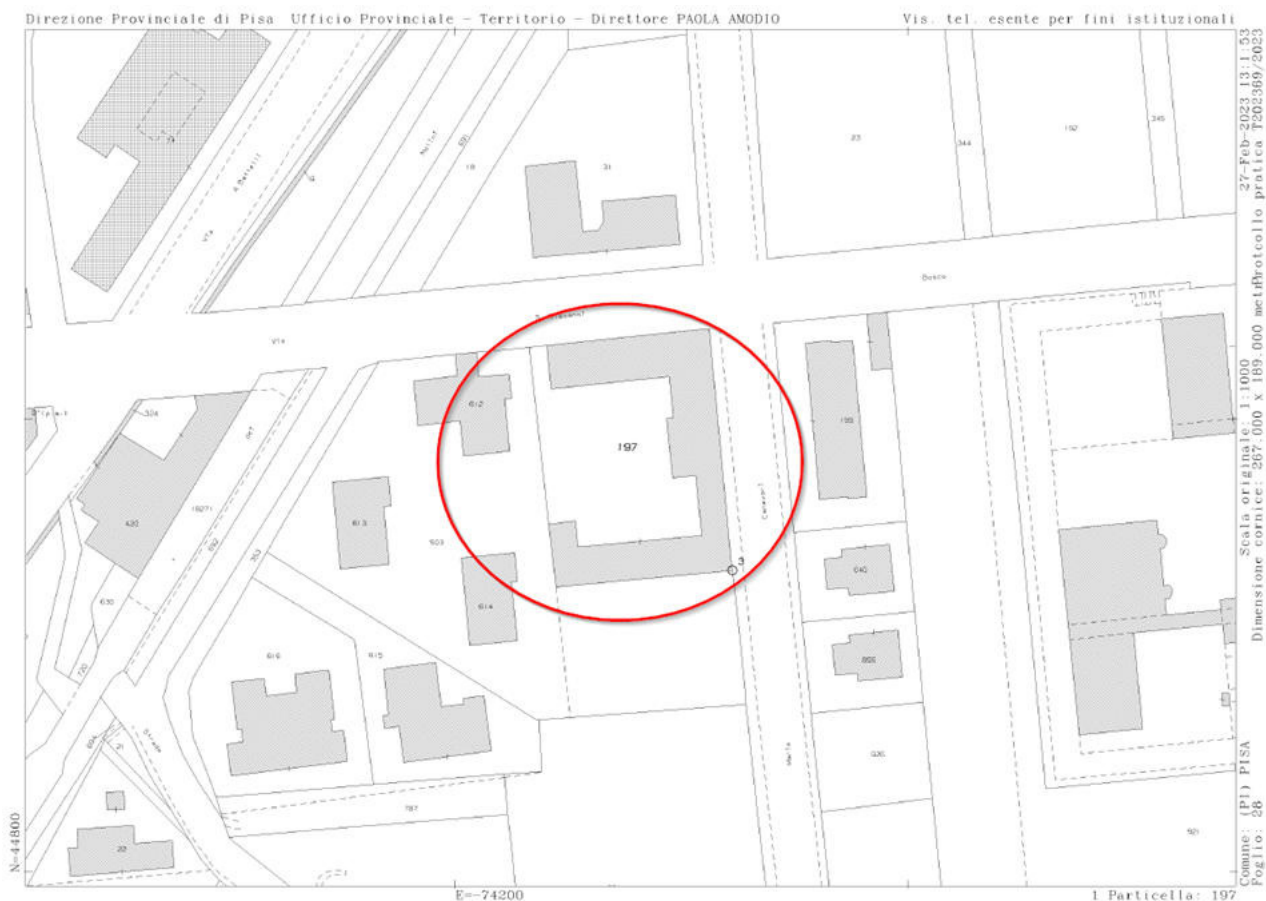

DATI CATASTALI

Comune di Pontedera (PI)

CATASTO	FOGLIO	PARTICELLA	SUBALTERNO
FABBRICATI	28	197	1 - 2

PIB0241

CASERMA POLIZIA DI STATO

SUPERFICIE LORDA mq	VOLUME mc	IMMOBILE CIELO/TERRA SI/NO	TECNOLOGIA COSTRUTTIVA	TIPOLOGIA DI INTERVENTO NECESSARIO	ATTUALMENTE UTILIZZATO
1.535,95	----	SI	MURATURA		SI



AGENZIA DEL DEMANIO

Direzione Regionale Toscana e Umbria

PLANIMETRIE (fuori scala)

Le planimetrie non sono conformi allo stato attuale

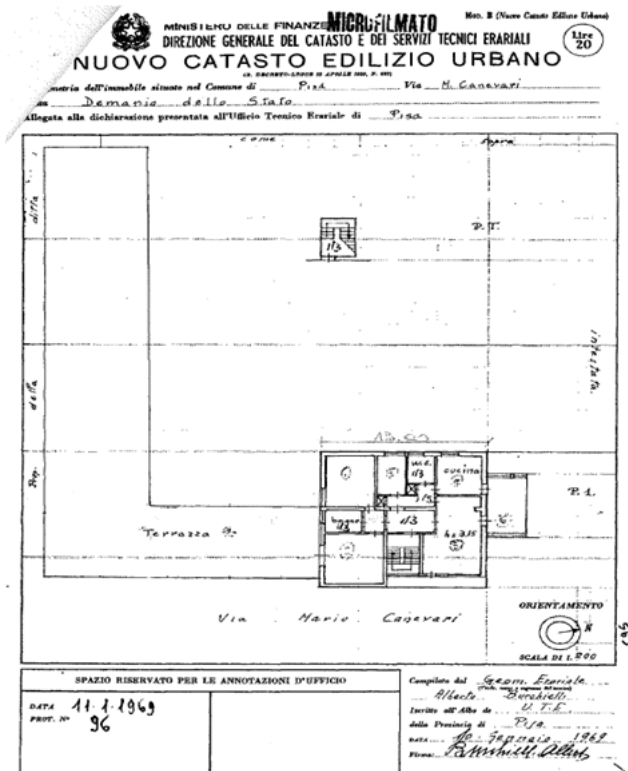
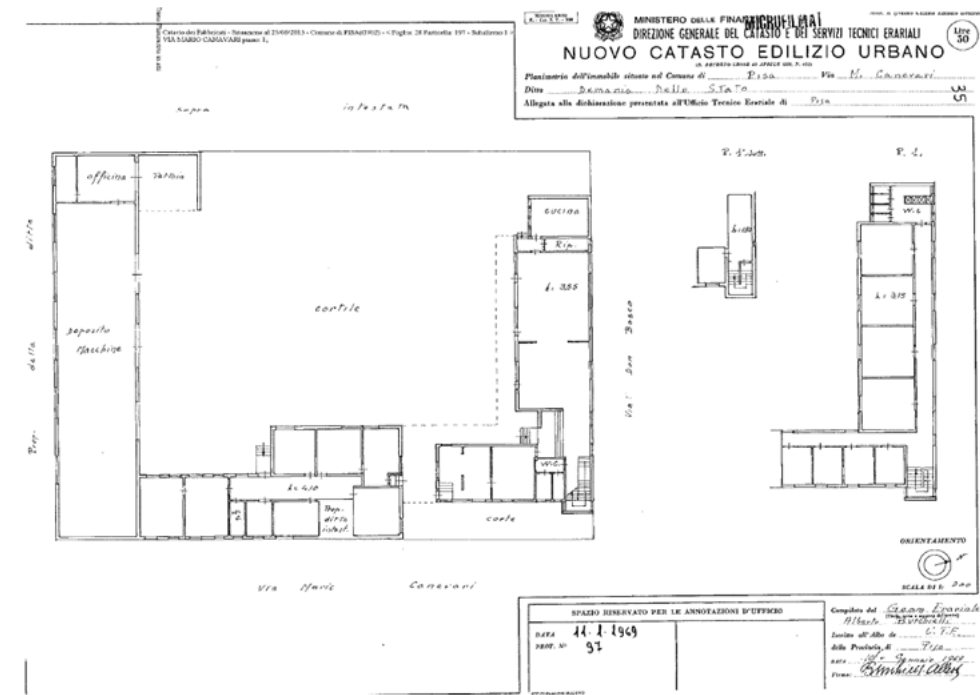



AGENZIA DEL DEMANIO

Direzione Regionale Toscana e Umbria

VISURA CATASTALE

INTESTATO

1	DEMANIO DELLO STATO	80003610500*	(1) Proprieta' 1000/1000
---	---------------------	--------------	--------------------------

Unità immobiliare dal 09/11/2015

N.	DATI IDENTIFICATIVI				DATI DI CLASSAMENTO						DATI DERIVANTI DA	
	Sezione Urbana	Foglio	Particella	Sub	Zona Cens.	Micro Zona	Categoria	Classe	Consistenza	Superficie Catastale	Rendita	
1		28	197	1	1		B/1	3	4.323 m ²	Totale: 902 m ²	Euro 6.697,93	Variazione del 09/11/2015 - Inserimento in visura dei dati di superficie.
Indirizzo		VIA MARIO CANAVARI Piano 1										
Notifica							Partita	1935	Mod.58		-	

INTESTATO

1	DEMANIO DELLO STATO	80003610500*	(1) Proprieta' 1000/1000
---	---------------------	--------------	--------------------------

Unità immobiliare dal 09/11/2015

N.	DATI IDENTIFICATIVI				DATI DI CLASSAMENTO						DATI DERIVANTI DA	
	Sezione Urbana	Foglio	Particella	Sub	Zona Cens.	Micro Zona	Categoria	Classe	Consistenza	Superficie Catastale	Rendita	
1		28	197	2	1		A/2	2	8 vani	Totale: 238 m ² Totale: escluse aree scoperte**.: 190 m ²	Euro 1.001,93	Variazione del 09/11/2015 - Inserimento in visura dei dati di superficie.
Indirizzo		VIA MARIO CANAVARI Piano T - 1										
Notifica							Partita		Mod.58		-	

DOCUMENTAZIONE FOTOGRAFICA





A G E N Z I A D E L D E M A N I O

Direzione Regionale Toscana e Umbria

FASCICOLO IMMOBILIARE

**STAZIONE POLIZIA DI STATO
PIAZZA TRIESTE 15-16-17– PONTEDERA (PI)**

PIB0555

Direzione Regionale
Toscana e Umbria
Sede di Firenze



AGENZIA DEL DEMANIO

Direzione Regionale Toscana e Umbria

DATI GENERALI		
DENOMINAZIONE	CODICE BENE	CODICE FABBRICATO
IMMOBILE POSTO IN PONTEDERA PIAZZA TRIESTE 15-16-17	PIB0555	PI0494001

REGIONE	PROVINCIA	COMUNE	INDIRIZZO	GEOLOCALIZZAZIONE
TOSCANA	PISA	PONTEDERA	PIAZZA TRIESTE	SI

INDIVIDUAZIONE DEL BENE SU AEROFOTOGRAMMETRIA





AGENZIA DEL DEMANIO

Direzione Regionale Toscana e Umbria

INDIVIDUAZIONE DEL BENE SU ESTRATTO DI MAPPA CATASTALE



DATI CATASTALI Comune di Pontedera (PI)			
CATASTO	FOGLIO	PARTICELLA	SUBALTERNO
FABBRICATI	14	121	1 – 2 – 3 - 4

PIB0555 CASERMA POLIZIA DI STATO					
SUPERFICIE LORDA mq	VOLUME mc	IMMOBILE CIELO/TERRA SI/NO	TECNOLOGIA CONSTRUTTIVA	TIPOLOGIA DI INTERVENTO NECESSARIO	ATTUALMENTE UTILIZZATO
1.146,00	----	SI	MURATURA		SI



AGENZIA DEL DEMANIO

Direzione Regionale Toscana e Umbria

PLANIMETRIE (fuori scala)

Le planimetrie non sono conformi allo stato attuale

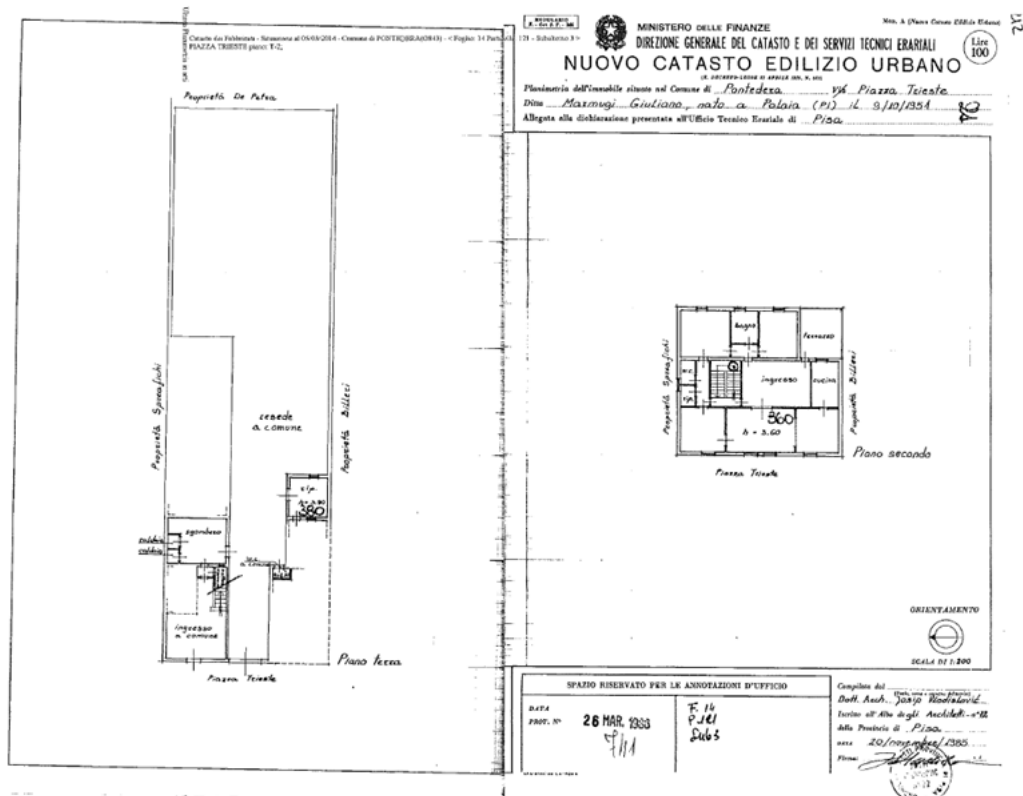
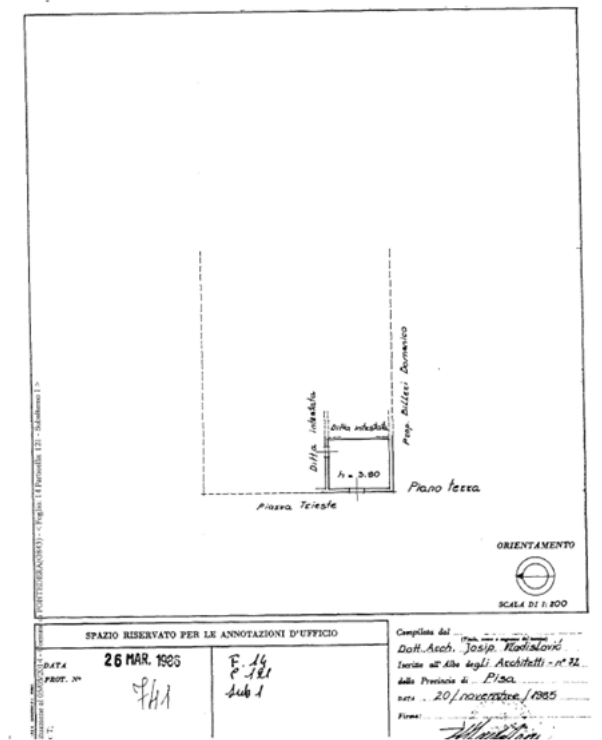



AGENZIA DEL DEMANIO

Direzione Regionale Toscana e Umbria

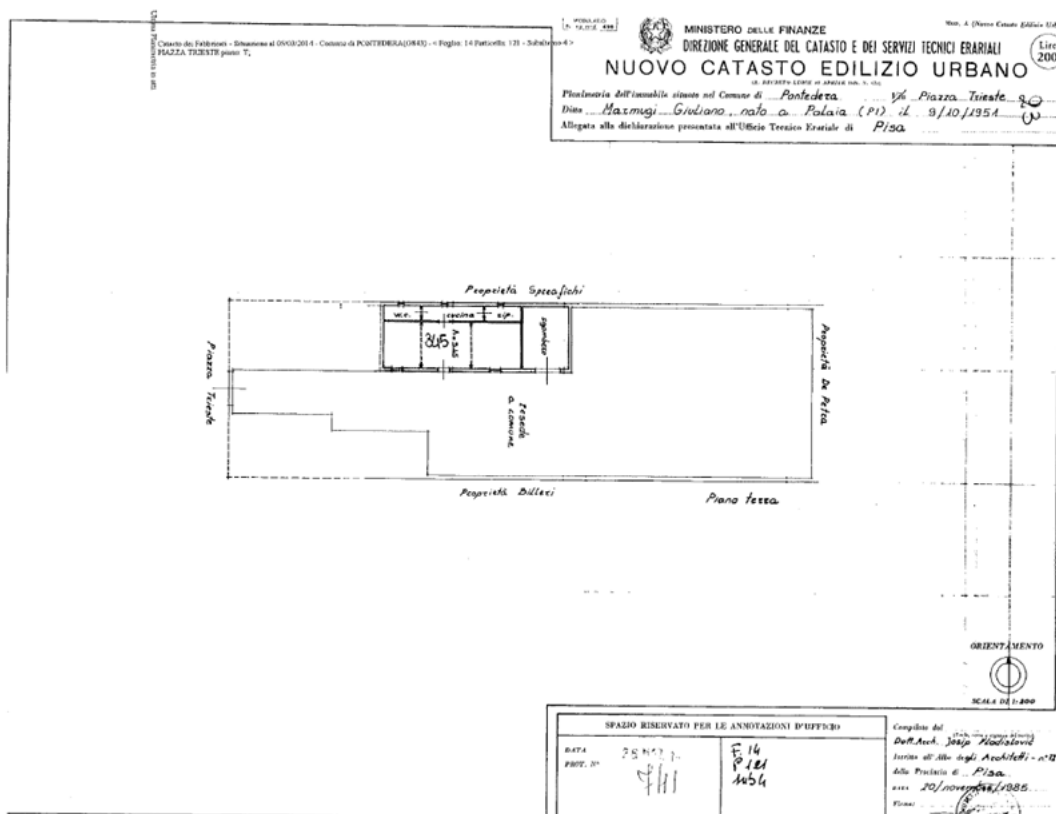
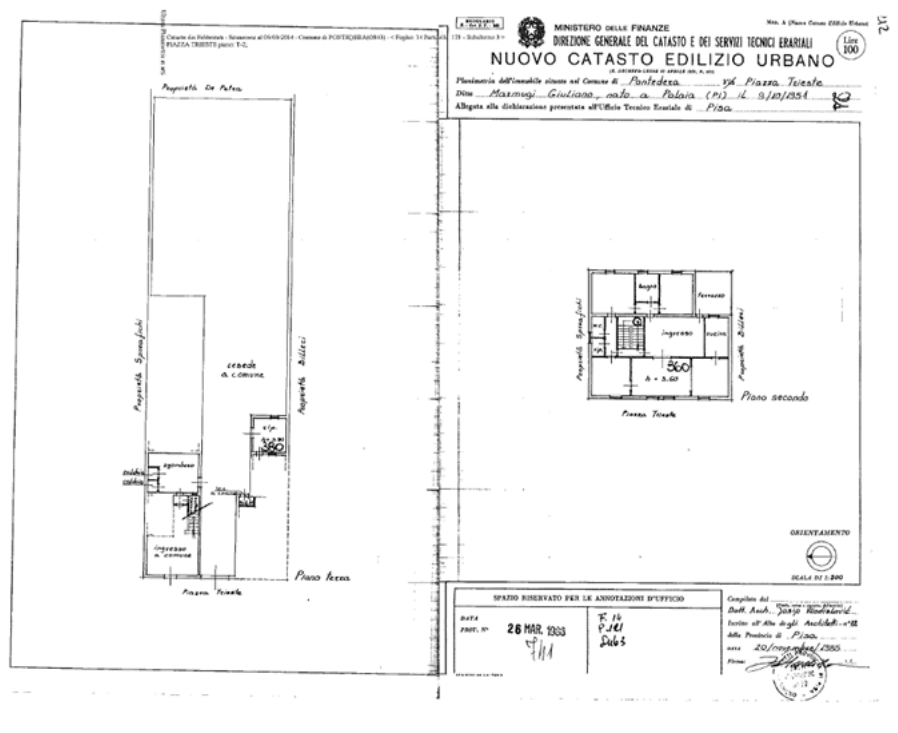

DATI IDENTIFICATIVI					DATI DI CLASSAMENTO							DATI DERIVANTI DA
N.	Sezione Urbana	Foglio	Particella	Sub	Zona Cens.	Micro Zona	Categoria	Classe	Consistenza	Superficie Catastale	Rendita	
1	14	121	4				A/4	3	4 vani	Totale: 83 m² Totale: escluse aree scoperte**: 83 m²	Euro 216,91	VARIAZIONE TOPONOMASTICA del 20/04/2020 Pratica n. P10026295 in an. del 20/04/2020 VARIAZIONE TOPONOMASTICA D'UFFICIO (n. 13649/1/2020)
Indirizzo			PIAZZA TRIESTE n. 16 Piano T									
Notifica						Partita					Mod.58	-



A G E N Z I A D E L D E M A N I O

Direzione Regionale Toscana e Umbria

DOCUMENTAZIONE FOTOGRAFICA

